

# B.



**Explore** a (r)evolução do carpete modular

**Belgotex**  
do Brasil

# Explore

Descubra novas possibilidades com

## Belgotex

do Brasil

Explore Frontier 205 (esquerda) | Explore Journey 105 (direita)

# B.

## Sumário

<b>07</b>	Sobre a coleção
<b>10</b>	Mix & Match
<b>16</b>	Panorama geral da coleção
<b>18</b>	Journey
<b>22</b>	Frontier
<b>26</b>	Adventure
<b>30</b>	Odyssey
<b>34</b>	Navigator
<b>38</b>	Mix & Match outras coleções
<b>42</b>	Paginação
<b>43</b>	Ficha técnica

A **Belgotex** projeta, fabrica e fornece pisos de qualidade que suportam a velocidade da vida.

# B.



## Explore

descubra novos horizontes

A coleção **Explore** é mais do que uma linha de carpetes; é uma experiência que transforma espaços e inspira novas possibilidades.

**Explore** a tendência inovadora de combinar diferentes desenhos em uma única instalação.

Renove com elegância e criatividade, criando ambientes únicos e sofisticados que refletem a sua personalidade e estilo.



**6** cores

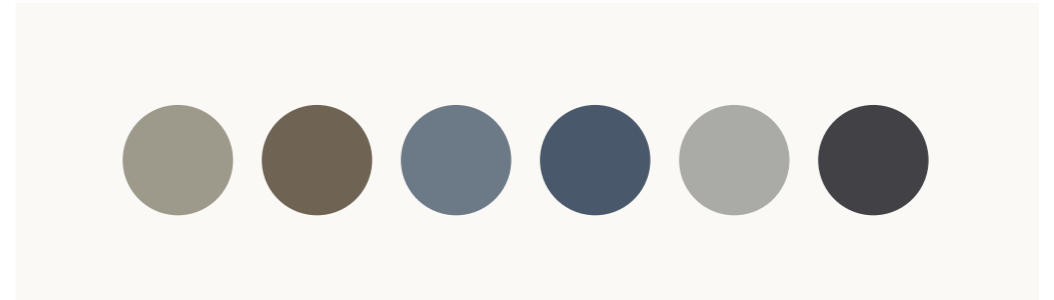

**5** designs

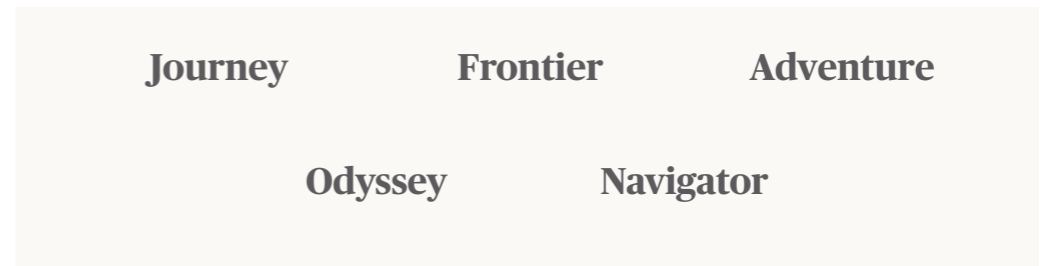

**∞ possibilidades**

**Modular**  
50 cm x 50 cm



B.

Perfect  
**Mix & Match**  
Cinza claro

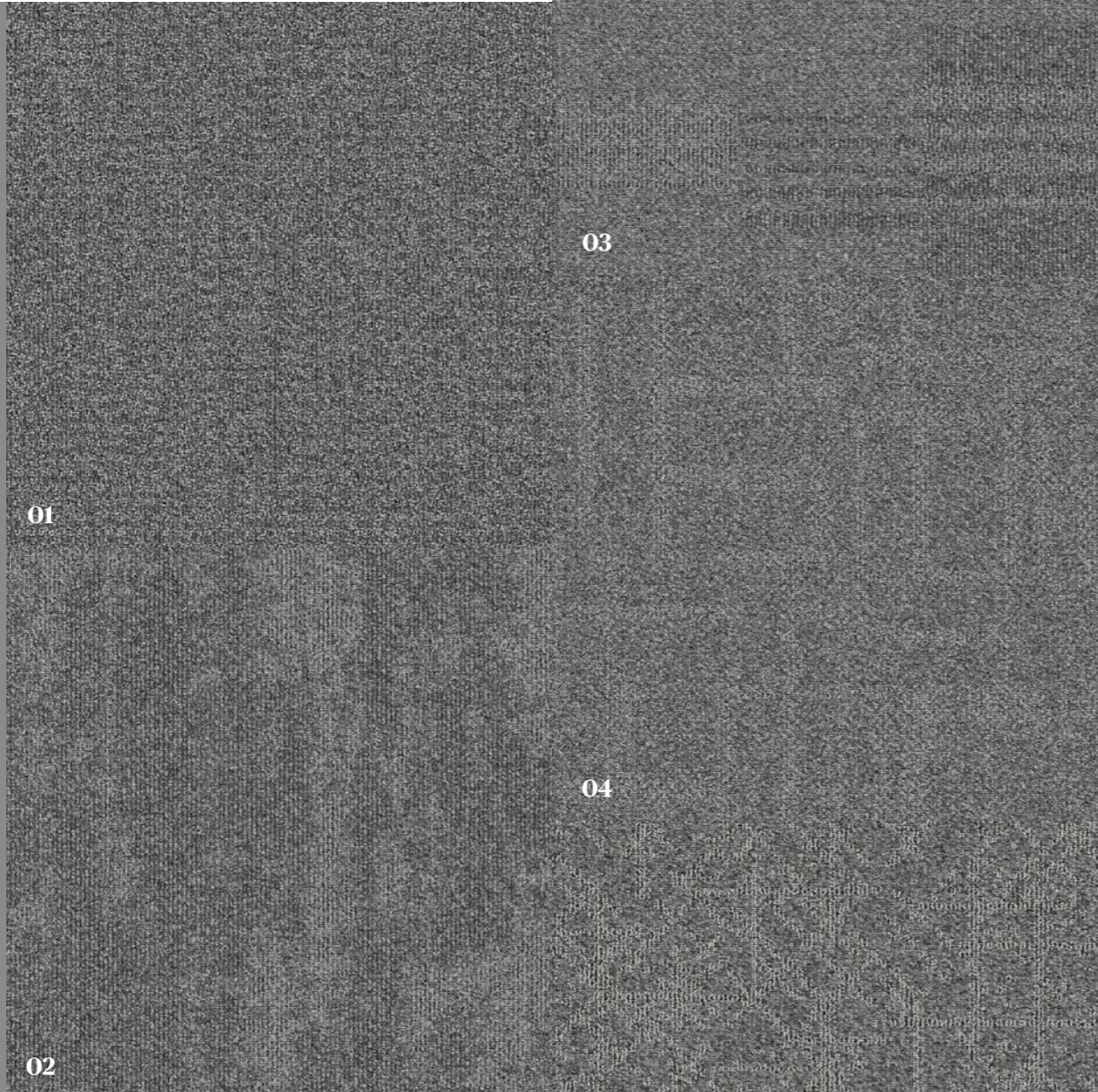

- 01 - Explore Adventure 305
- 02 - Explore Frontier 205
- 03 - Explore Odyssey 405
- 04 - Explore Journey 105
- 05 - Explore Navigator 505

B.

Perfect  
**Mix & Match**  
Cinza escuro

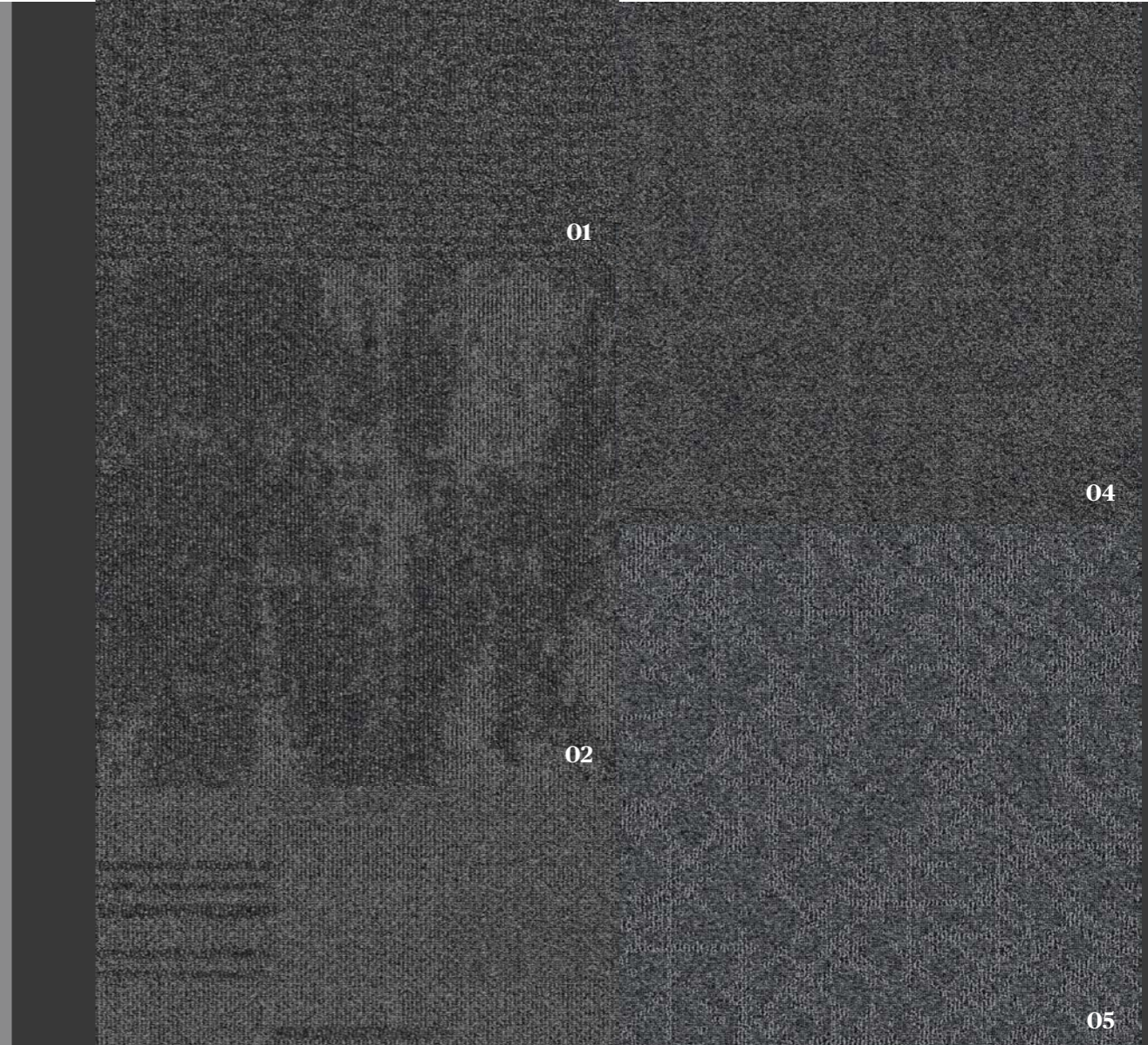

- 01 - Explore Adventure 306
- 02 - Explore Frontier 206
- 03 - Explore Odyssey 406
- 04 - Explore Journey 106
- 05 - Explore Navigator 506

B.

Perfect  
**Mix & Match**  
Beige

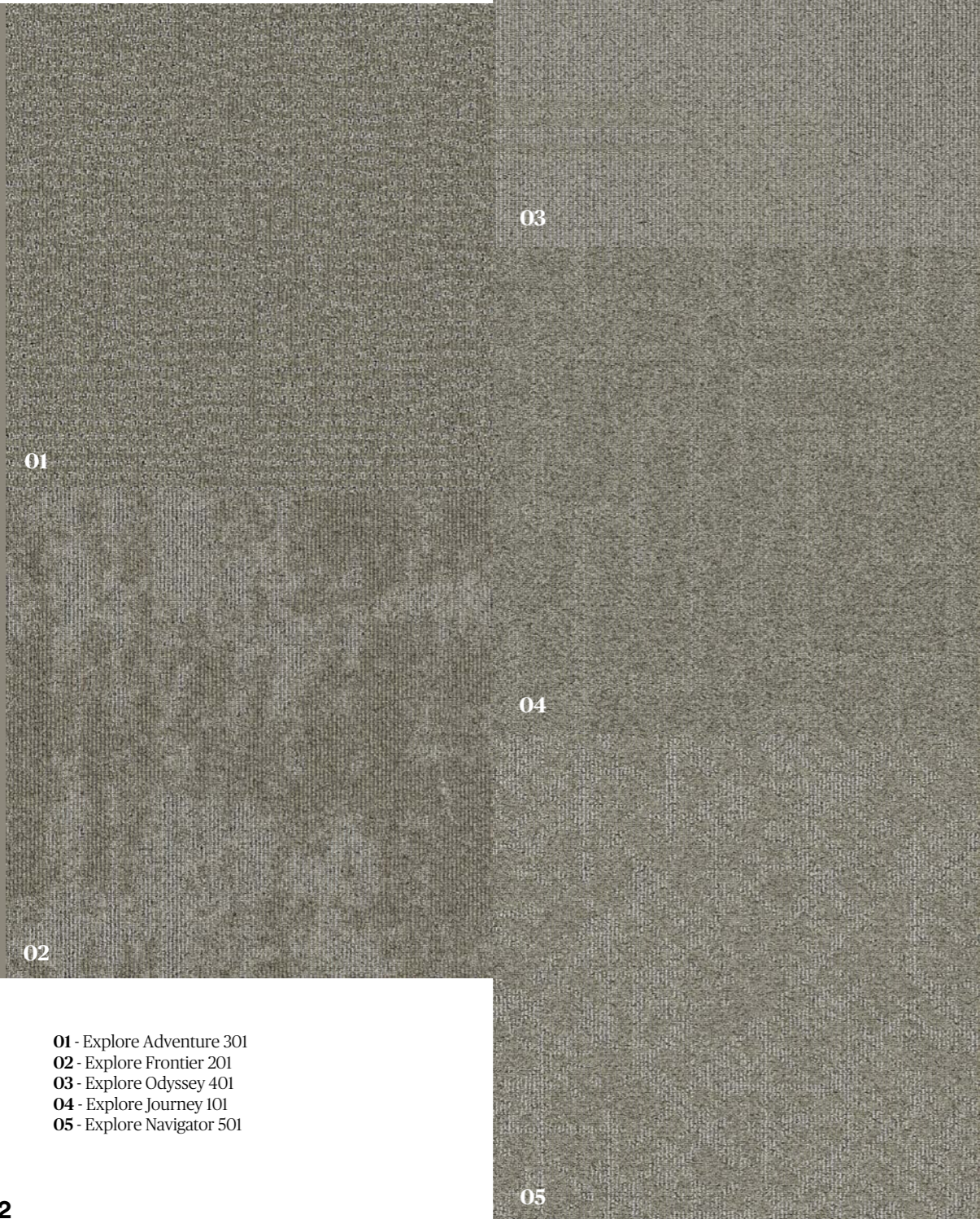

- 01 - Explore Adventure 301
- 02 - Explore Frontier 201
- 03 - Explore Odyssey 401
- 04 - Explore Journey 101
- 05 - Explore Navigator 501

B.

Perfect  
**Mix & Match**  
Terroso

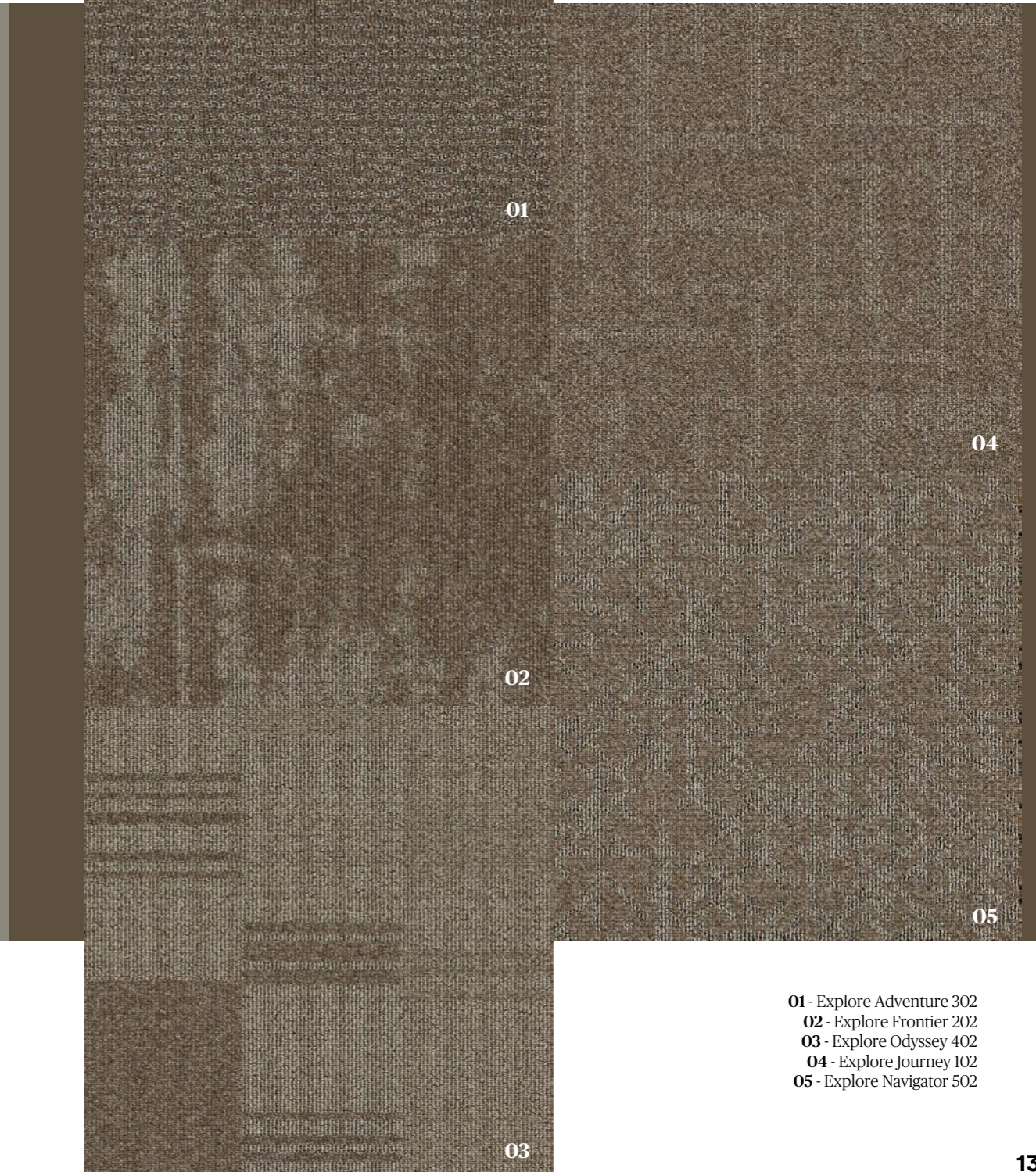

- 01 - Explore Adventure 302
- 02 - Explore Frontier 202
- 03 - Explore Odyssey 402
- 04 - Explore Journey 102
- 05 - Explore Navigator 502

B.

Perfect  
**Mix & Match**  
**Azul**

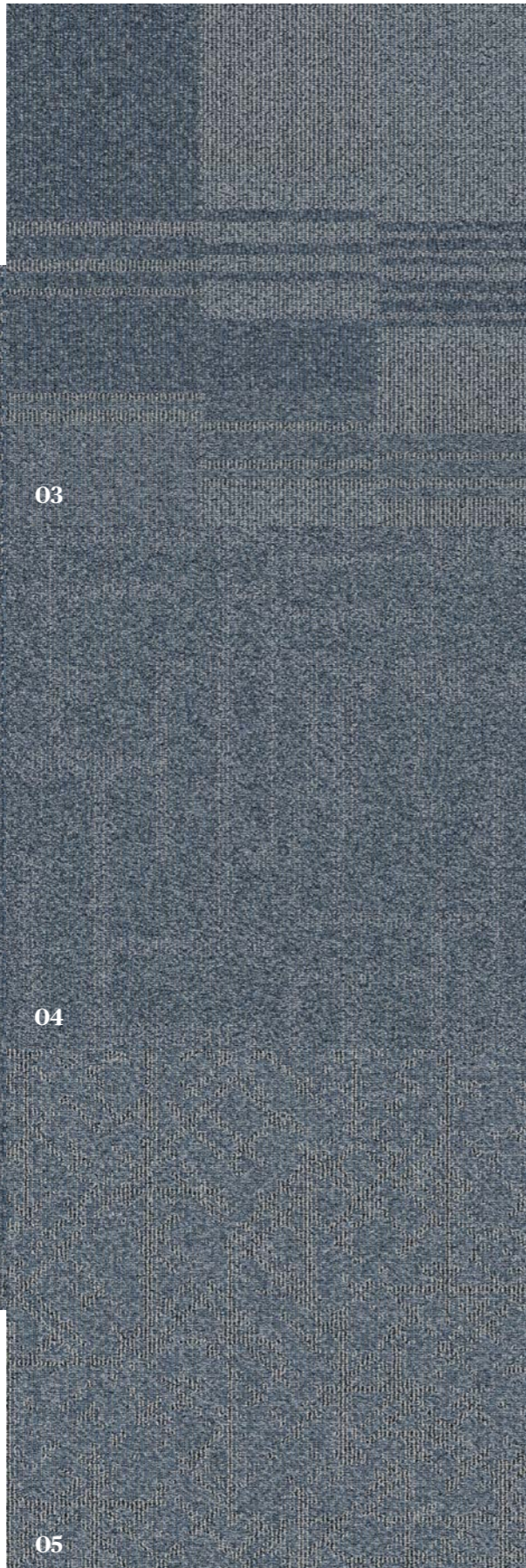

- 01 - Explore Adventure 303
- 02 - Explore Frontier 203
- 03 - Explore Odyssey 403
- 04 - Explore Journey 103
- 05 - Explore Navigator 503

B.

Perfect  
**Mix & Match**  
**Marinho**

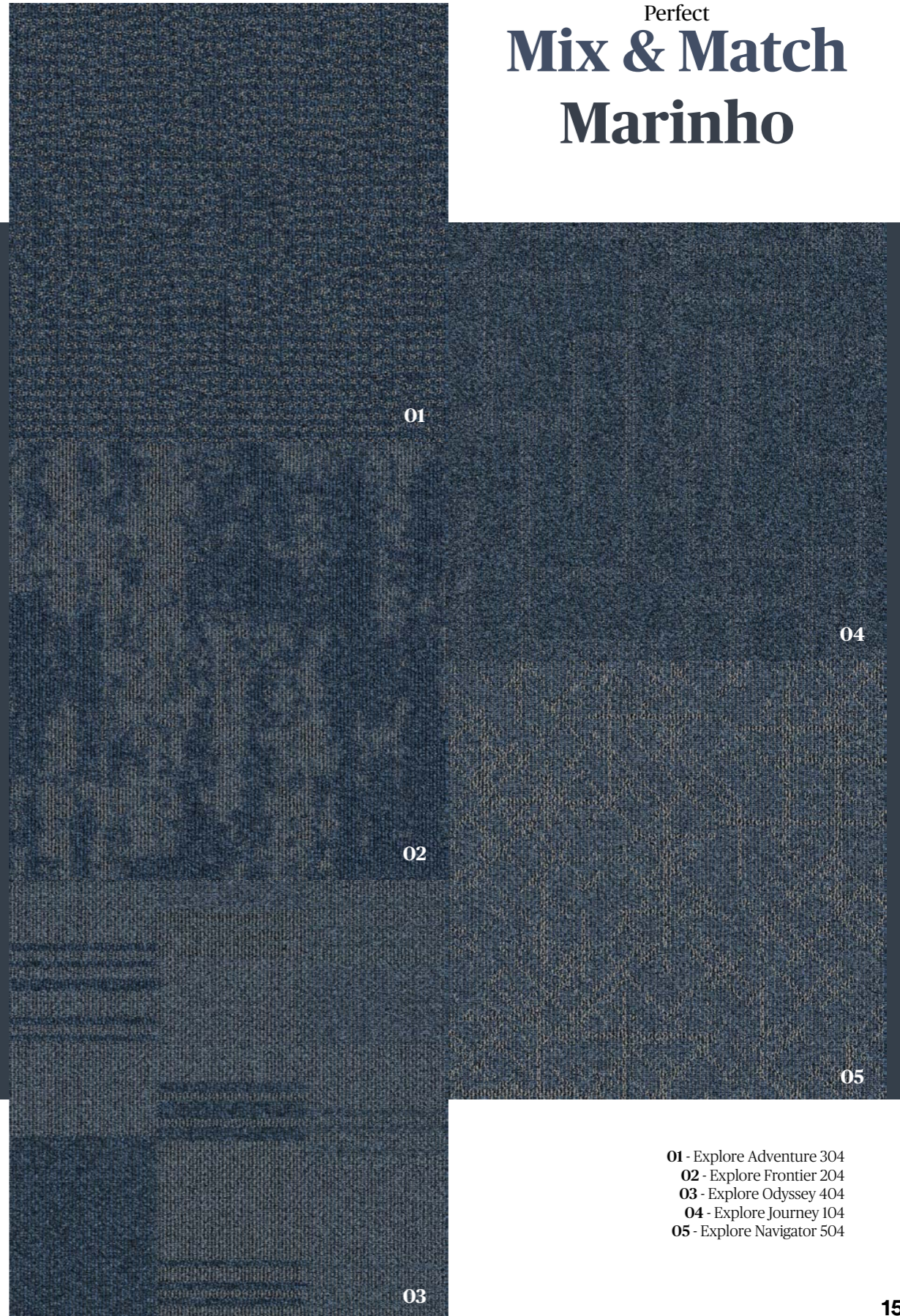

- 01 - Explore Adventure 304
- 02 - Explore Frontier 204
- 03 - Explore Odyssey 404
- 04 - Explore Journey 104
- 05 - Explore Navigator 504



# B.

## Panorama geral da coleção

Inspirados na **essência da exploração**, esses carpetes modulares e duráveis combinam funcionalidade e estilo, incentivando a descoberta de novas possibilidades e a criação de espaços inovadores e cheios de personalidade.

### Adventure

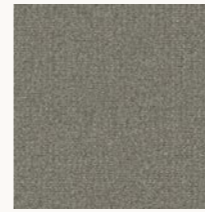

T06 301



T06 302



T06 303

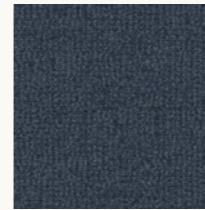

T06 304

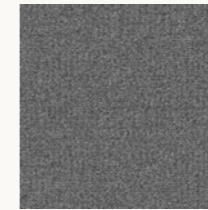

T06 305

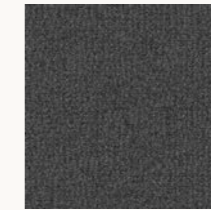

T06 306



### Journey

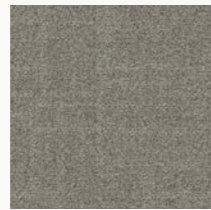

T04 101



T04 102



T04 103



T04 104



T04 105

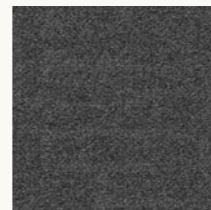

T04 106

### Odyssey



T07 401



T07 402

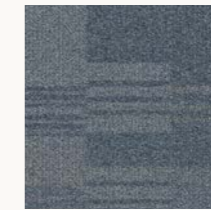

T07 403

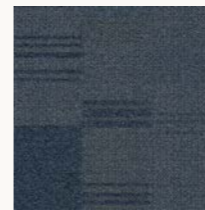

T07 404



T07 405



T07 406



### Frontier



T05 201



T05 202



T05 203

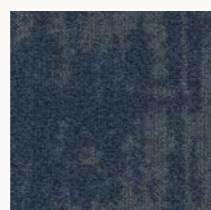

T05 204

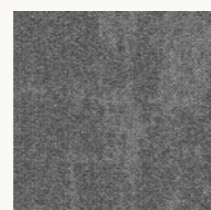

T05 205

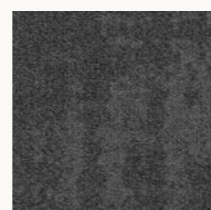

T05 206

### Navigator



T08 501



T08 502



T08 503

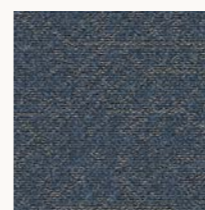

T08 504



T08 505



T08 506





B.

Explore Journey 102

T04  
**Journey**

# B.

## T04 Journey

O design **Journey** captura a essência das viagens e da descoberta. Com padrões que remetem a linhas de mapas, este carpete é perfeito para criar ambientes que convidam à exploração constante de espaços inovadores.

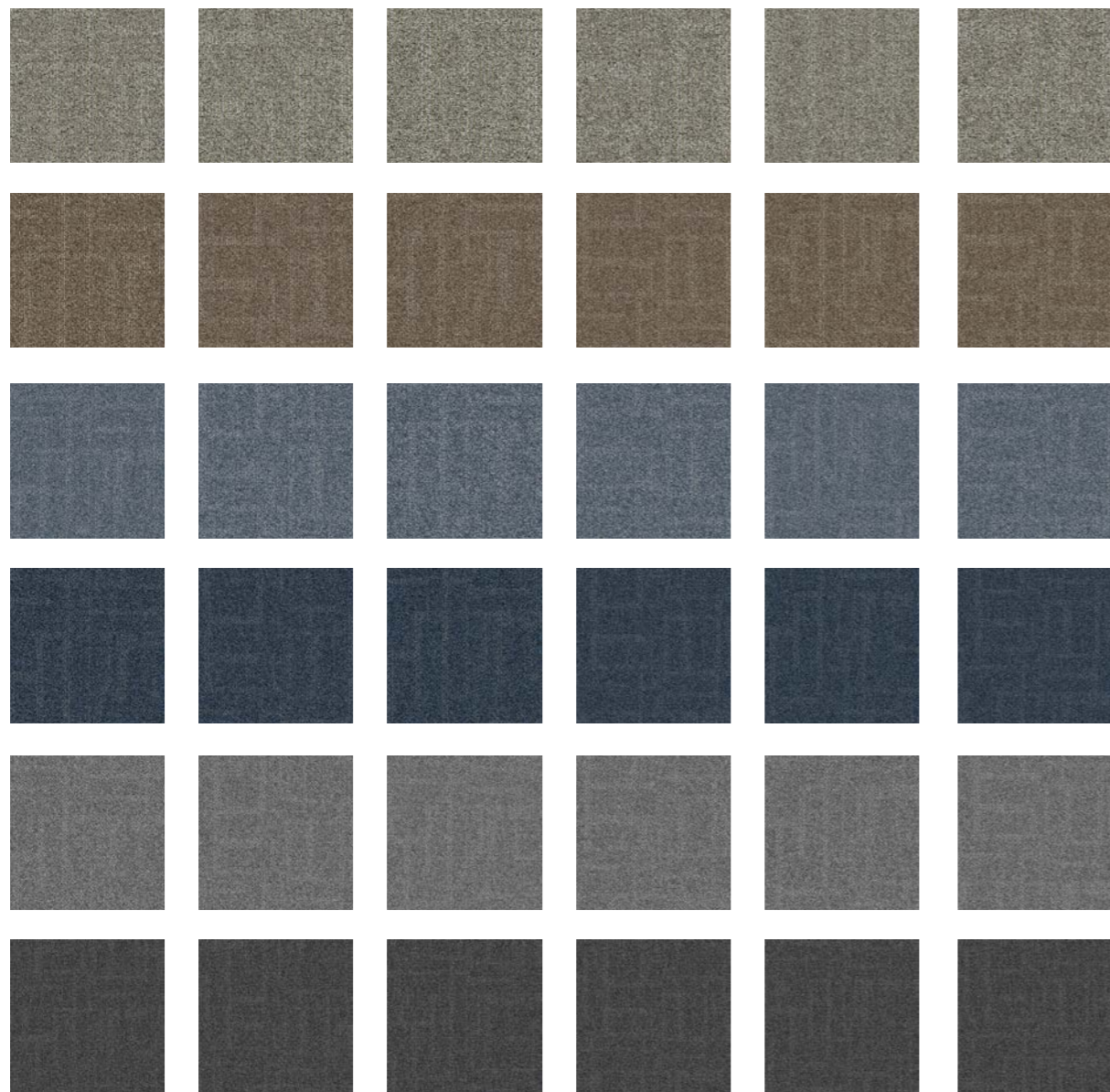

## T04 Journey



B.



Explore Frontier 205 | Explore Adventure 305

T05  
**Frontier**



# B.

## T05 Frontier

**Frontier** é a celebração das fronteiras e dos limites desconhecidos. Seus traços fortes e dinâmicos trazem uma sensação de movimento e expansão, ideal para espaços que incentivam a inovação e o pensamento fora da caixa.

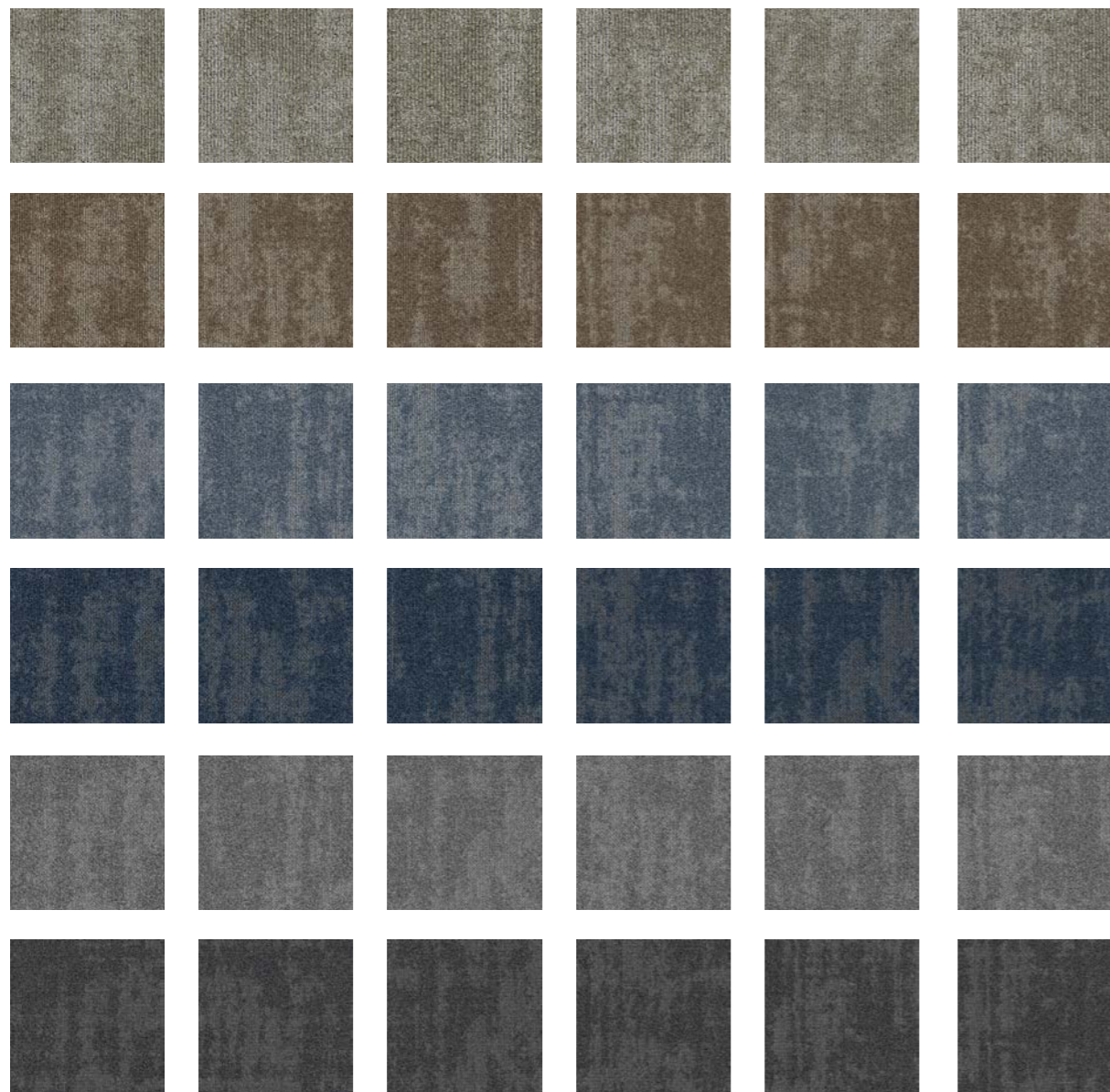

**e muito mais...**

## T05 Frontier



B.



Explore Adventure 301 | Explore Adventure 302

T06  
**Adventure**

# B.

## T06 Adventure

**Adventure** é um convite à ação e à busca por novas experiências com carpetes modulares essenciais para o aconchego do seu ambiente. Este carpete modular transforma qualquer espaço em um cenário com classe e resistência.



## T06 Adventure

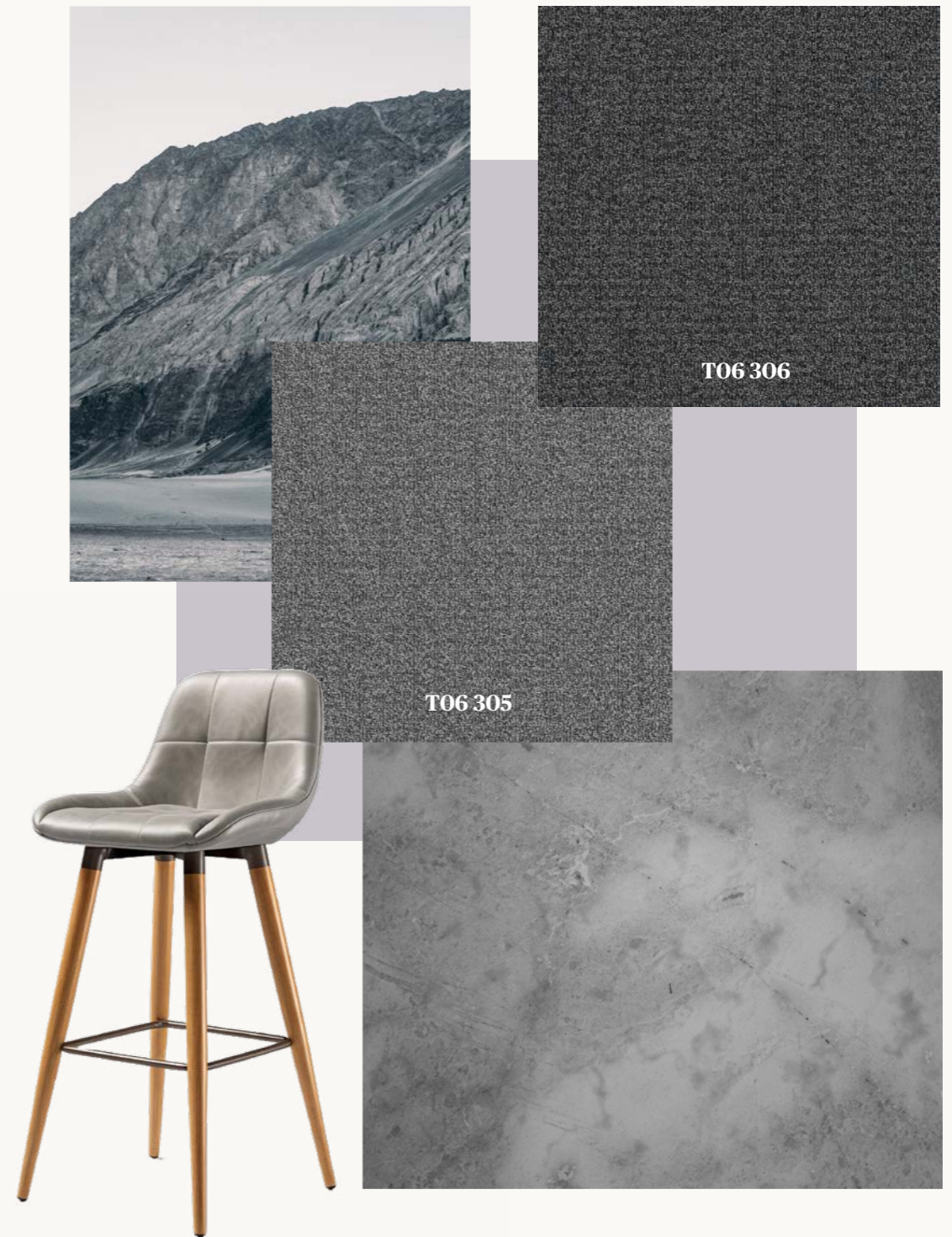

B.



[Explore Odyssey 403](#) | [Explore Journey 103](#)

T07  
**Odyssey**



# B.

## T07 Odyssey

**Odyssey** representa a grande jornada épica. Seus padrões intrincados são ricos em detalhes e linhas que proporcionam movimento e um toque de sofisticação a história de qualquer espaço.

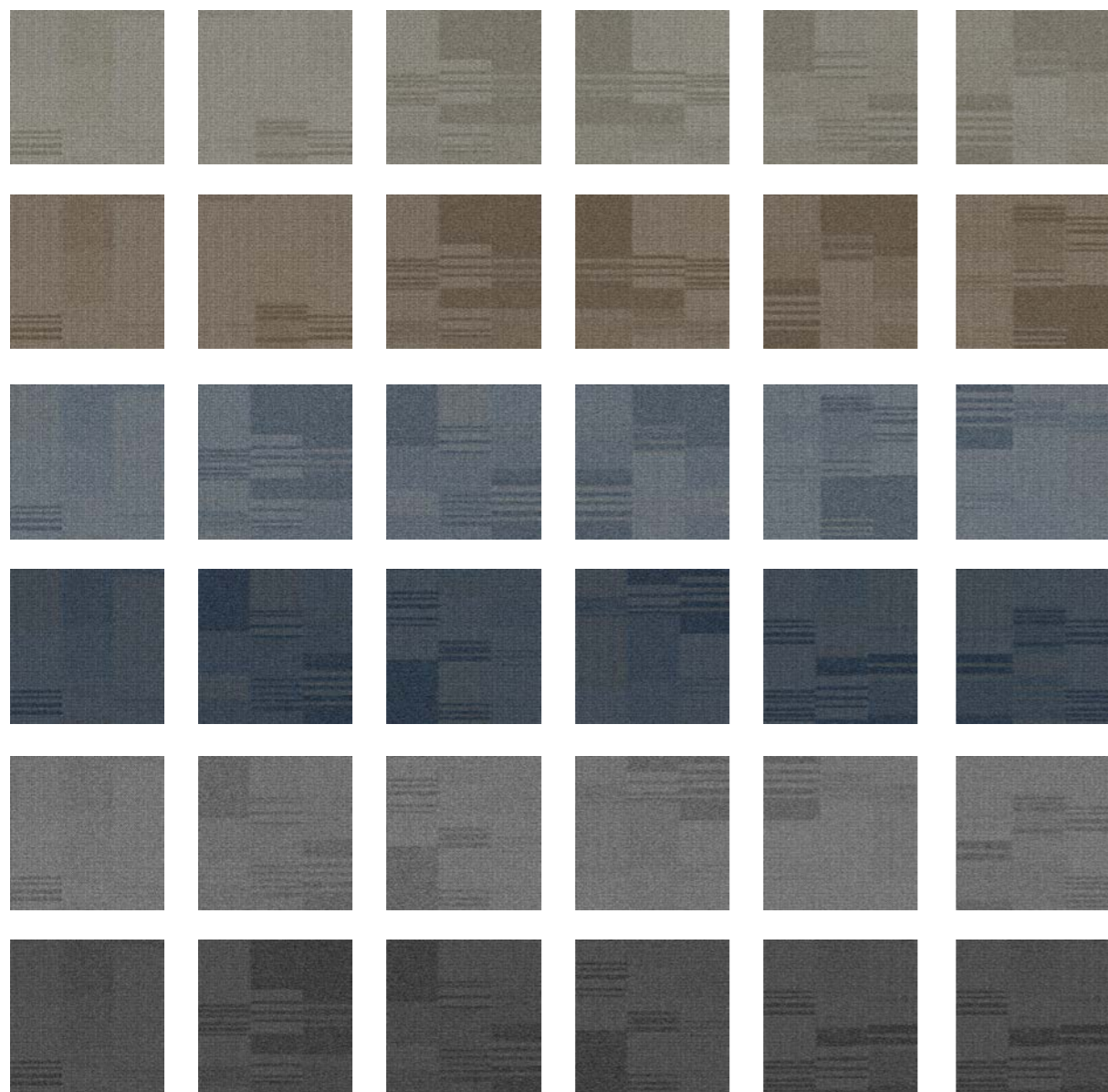

**e muito mais...**

## T07 Odyssey



B.



Explore Navigator 506 | Explore Adventure 306

T08  
**Navigator**



# B.

## T08 Navigator

**Navigator** simboliza na leveza, um design adaptável e completo. Um carpete modular resistente, perfeito para ambientes que precisam de clareza e propósito, guiando os passos e as decisões dos ambientes que ocupa.

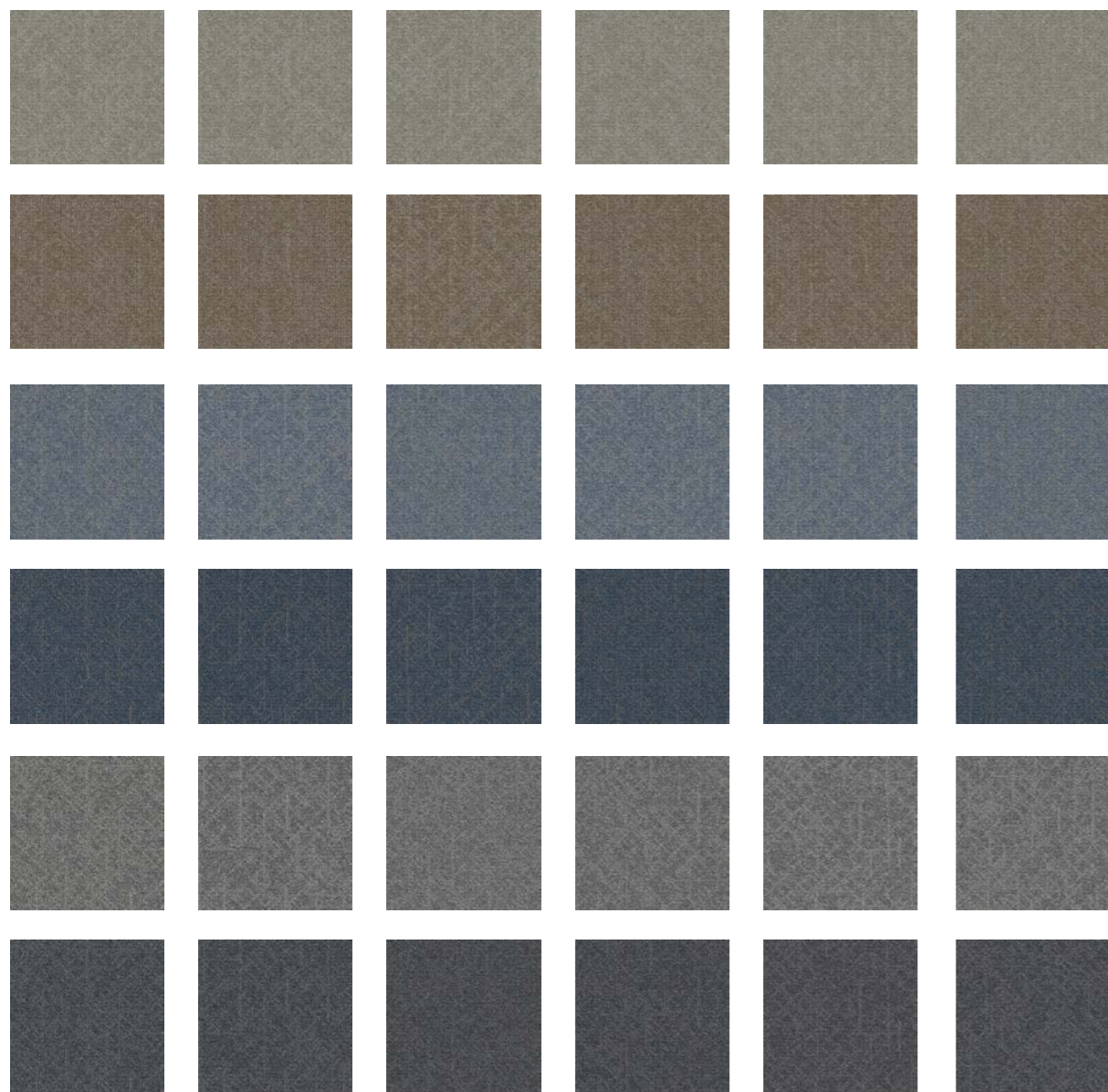

**e muito mais...**

## T08 Navigator

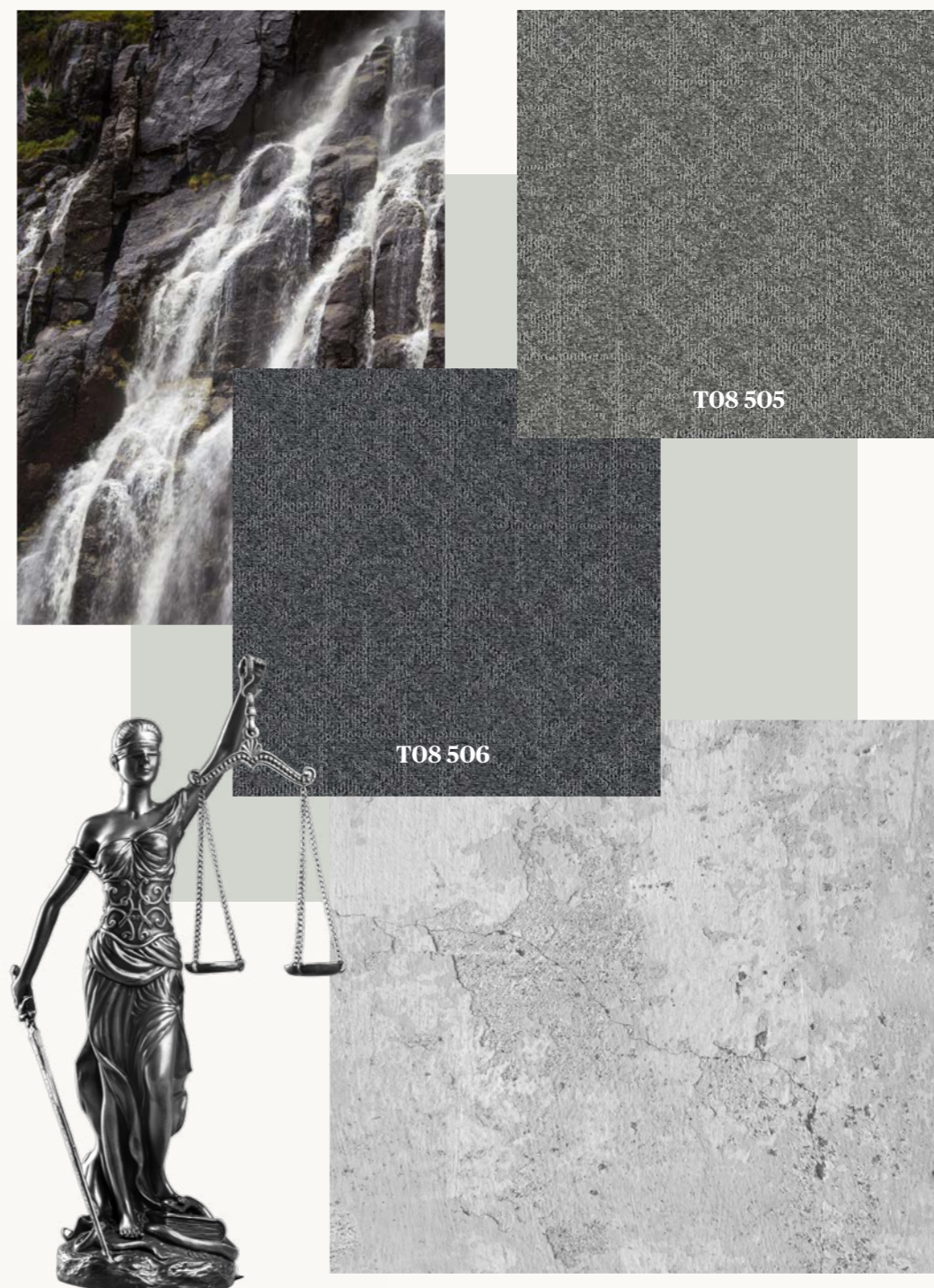

Outras coleções  
**Mix & Match**



**01** - Explore Adventure 301 | **02** - Metrópolis 001 Assuncion | **03** - Explore Frontier 201 | **04** - Hércules 007 Titan | **05** - Explore Journey 101 | **06** - Efecto Basics MB 705 | **07** - Explore Navigator 501 | **08** - City Square 800 Impala | **09** - Explore Odyssey 401 | **10** - Trends Sandstorm

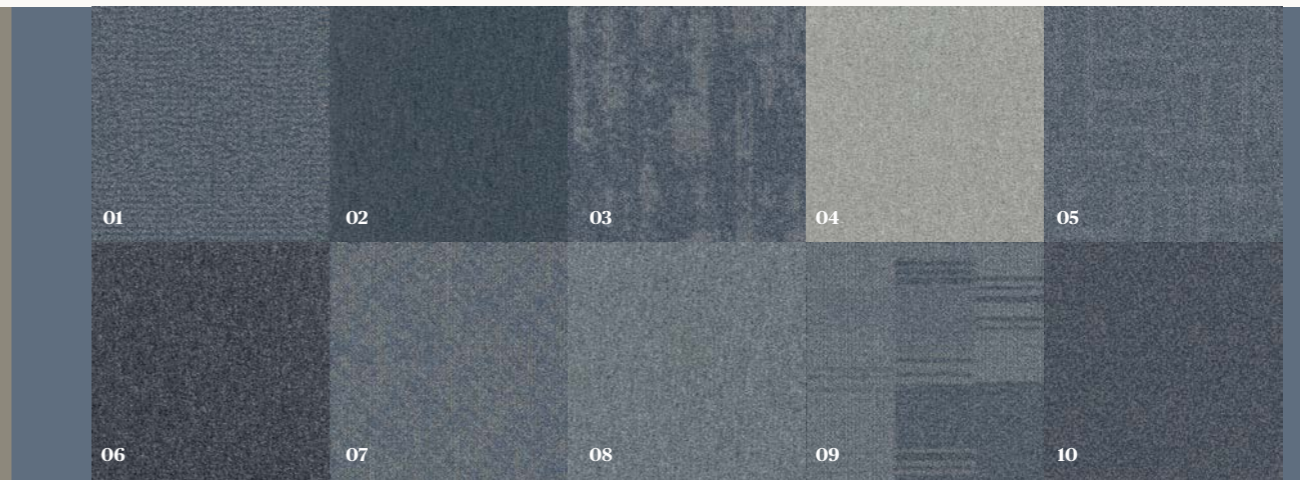

**01** - Explore Adventure 303 | **02** - Metrópolis 008 Panama | **03** - Explore Frontier 203 | **04** - Metrópolis 005 - Quito | **05** - Explore Journey 103 | **06** - Metrópolis 002 Buenos Aires | **07** - Explore Navigator 503 | **08** - Metrópolis 007 Brasília | **09** - Explore Odyssey 403 | **10** - Efecto Basics MB 707

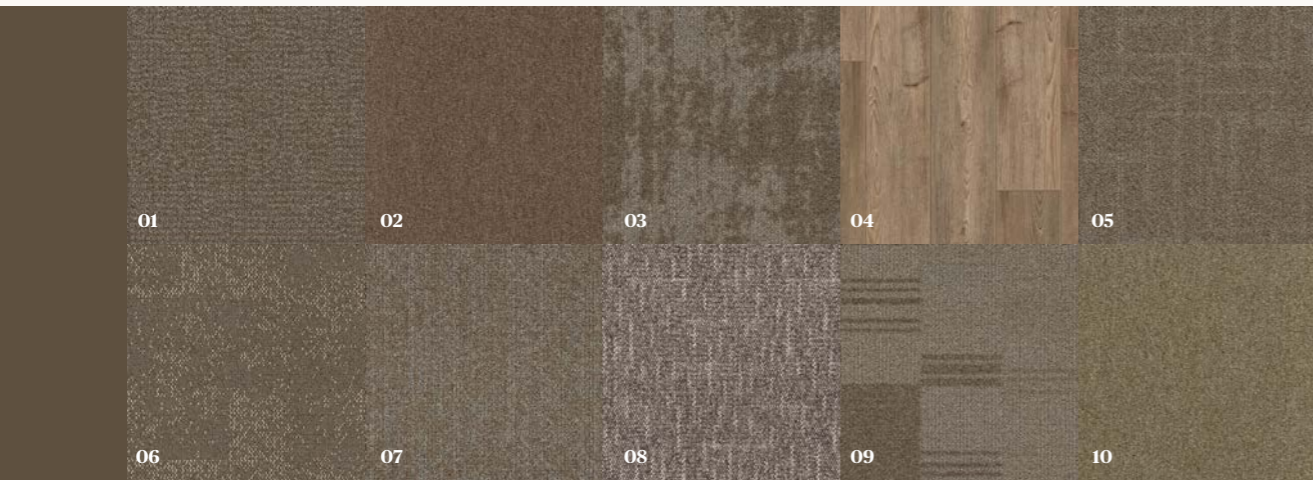

**01** - Explore Adventure 302 | **02** - Metrópolis 006 Havana | **03** - Explore Frontier 202 | **04** - Hércules 004 Bow | **05** - Explore Journey 102 | **06** - Trends Sandstorm | **07** - Explore Navigator 502 | **08** - City Square 801 Malibu | **09** - Explore Odyssey 402 | **10** - Metrópolis 001 Assuncion

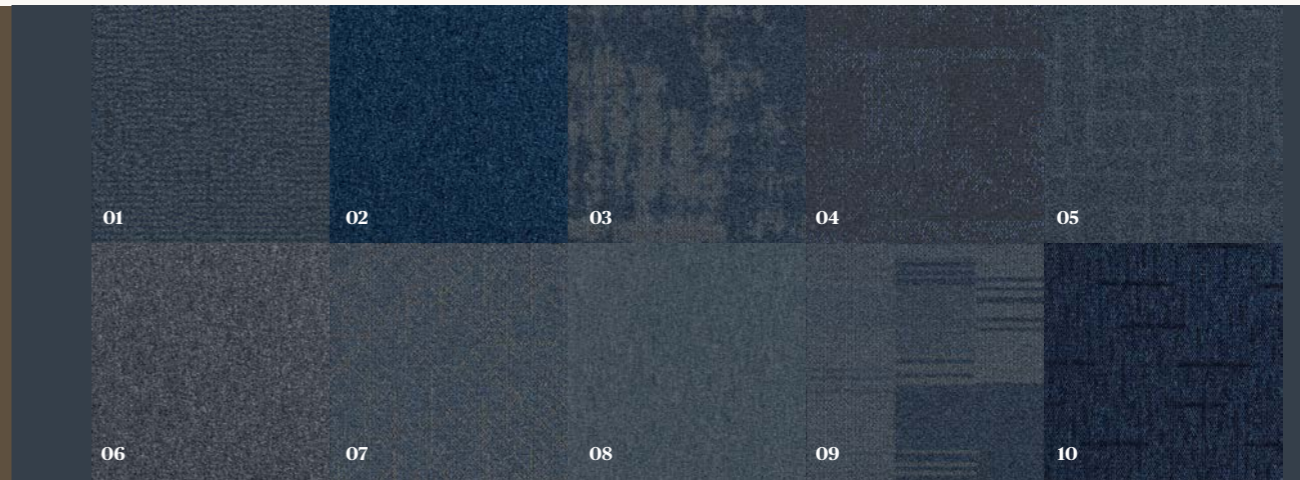

**01** - Explore Adventure 304 | **02** - Metrópolis 004 Montevideo | **03** - Explore Frontier 204 | **04** - Trends Blue Sky | **05** - Explore Journey 104 | **06** - Metrópolis 002 Buenos Aires | **07** - Explore Navigator 504 | **08** - Metrópolis 008 Panama | **09** - Explore Odyssey 404 | **10** - City Square 805 River

B.

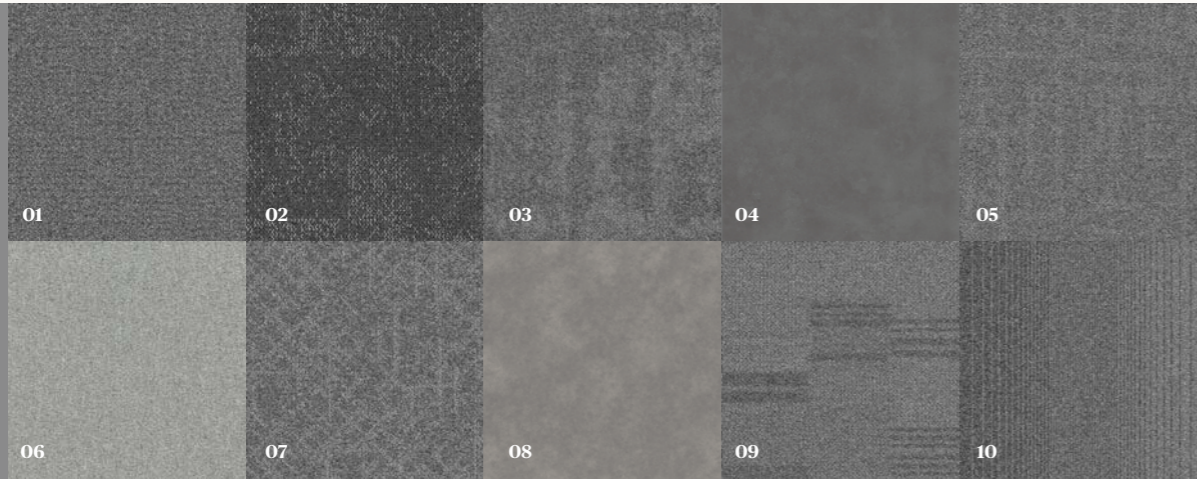

01 - Explore Adventure 305 | 02 - Trends Mountain | 03 - Explore Frontier 205 | 04 - Stonefloor/100 LL 103 Bronx | 05 - Explore Journey 105 | 06 - Metrópolis 005 Quito | 07 - Explore Navigator 505 | 08 - Stonefloor/100 LL 104 Brooklyn | 09 - Explore Odyssey 405 | 10 - Metrópolis Transitions Nazca

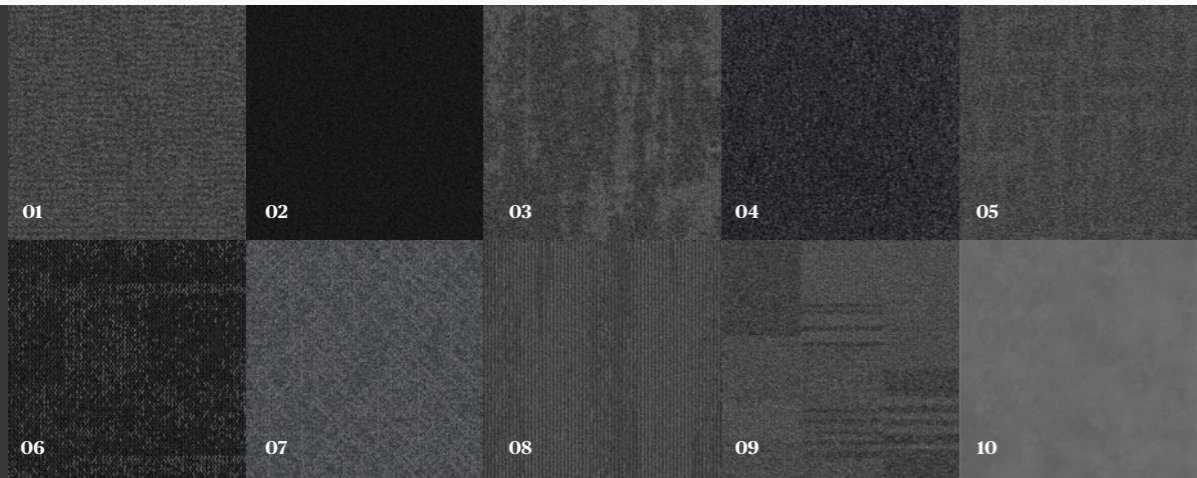

01 - Explore Adventure 306 | 02 - Efecto Basics MB 710 | 03 - Explore Frontier 206 | 04 - Metrópolis 003 Santiago | 05 - Explore Journey 106 | 06 - Trends Blackcloud | 07 - Explore Navigator 506 | 08 - Efecto Graphics MB 104 | 09 - Explore Odyssey 406 | 10 - Stonefloor/100 LL 103 Bronx

B.



## Exemplo de Paginação

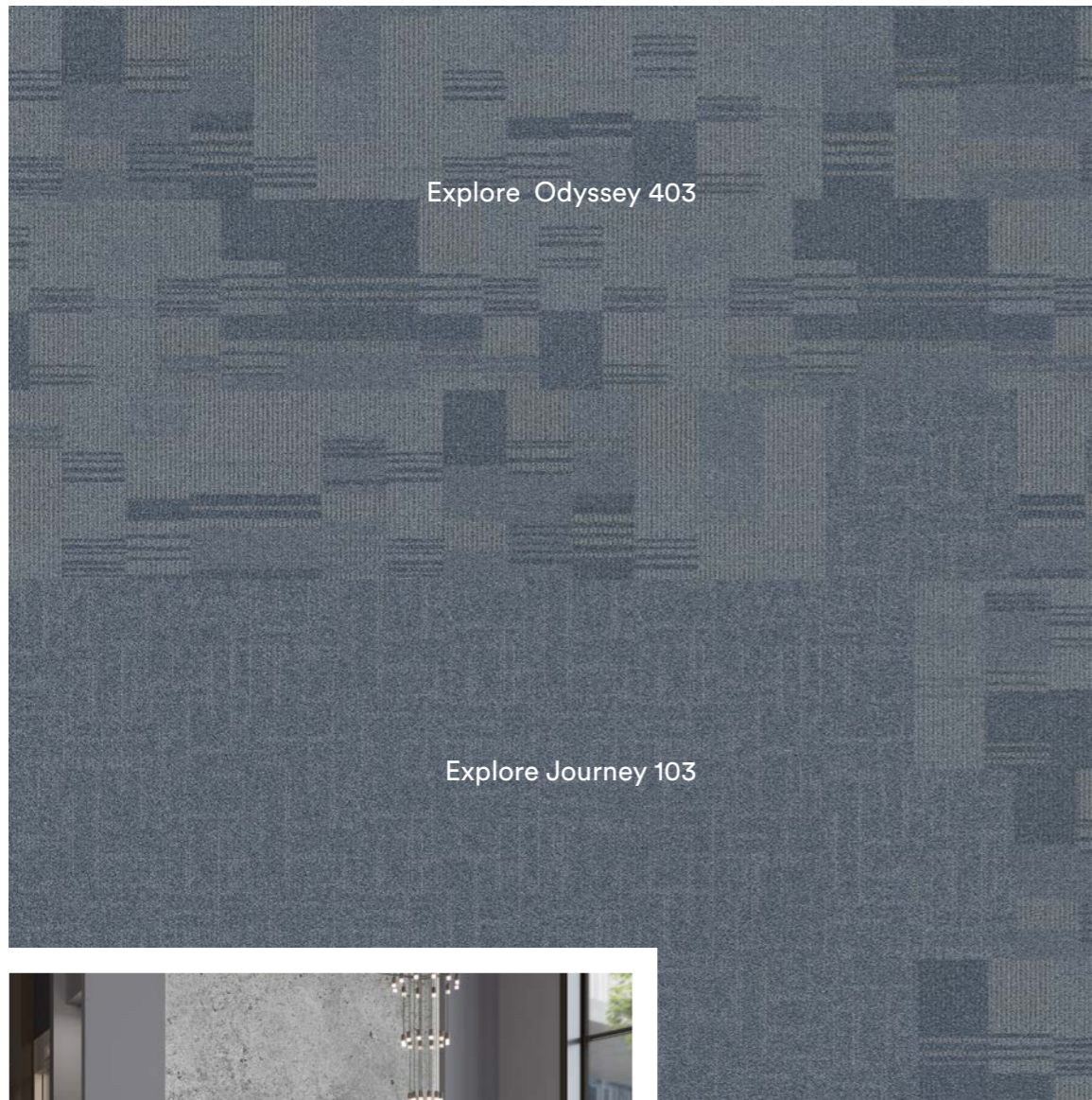

Para mais informações sobre paginação, acesse:



## Ficha Técnica

Construção	Tufting Bouclé
Tipo do fio/fibra	100% SDN - Solution Dyed Nylon (PA)
Altura total	5,5 mm (± 10%)
Aplicação (EN 1307)	33 - comercial pesado
Dimensões	50 cm x 50 cm



\* Fabricante em conformidade com a ABNT NBR ISO 9001 e ABNT NBR ISO 14001:2015

### COMPOSIÇÃO

Superfície 100% SDN (PA) - Base primária 100% poliéster - base secundária termoplástica betuminosa

### GARANTIA

Este produto é garantido pela Belgotex do Brasil por um período de 5 anos contra qualquer defeito latente de fabricação

### LIMPEZA E CONSERVAÇÃO

Não lavar - não alvejar - secar na horizontal - não passar ferro  
limpeza a úmido profissional normal - limpeza a seco profissional normal.



Acesse nossa **especificação técnica** completa via QR CODE

\* **Aviso:** Devido às diferenças de calibração e configuração entre telas, as cores exibidas podem variar de um dispositivo para outro.

Fabricado  
**com orgulho no Brasil**  
exclusivamente em 1/12”

A máquina de fazer carpetes **Infinity** é uma referência em inovação e qualidade na produção de carpetes.

Com um sistema de 1/12” gauges, a **Infinity** oferece precisão, permitindo a criação de padrões complexos e detalhados. Seus carpetes são mais densos e duráveis, ideais para áreas de alto tráfego, como escritórios e hotéis.

A máquina destaca-se pela eficiência energética e redução de desperdício, refletindo um compromisso com a sustentabilidade



**Belgotex do Brasil Indústria de Carpetes Ltda.**  
CNPJ-02.305.606/0001-60-Ind. Brasileira  
Av. José Carlos Gomes, 355-Distrito Industrial  
Ponta Grossa-PR-Brasil  
CEP: 84043-737-Tel.: +55 (42) 2101-1000  
contato@belgotex.com.br

[www.belgotex.com.br](http://www.belgotex.com.br)

**Belgotex**  
do Brasil



[/belgotexdobrasil](https://www.instagram.com/belgotexdobrasil)



# B.

JUNTOS SOMOS  
MAIS FORTES

---

[www.belgotex.com.br](http://www.belgotex.com.br)



[/belgotexdobrasil](#)



**Belgotex**  
do Brasil

**Belgotex do Brasil Indústria de Carpetes Ltda.**  
CNPJ-02.305.606/0001-60-Ind. Brasileira  
Av. José Carlos Gomes, 355-Distrito Industrial  
Ponta Grossa-PR-Brasil  
CEP: 84043-737-Tel.: +55 (42) 2101-1000  
[contato@belgotex.com.br](mailto:contato@belgotex.com.br)