

B---

LVT
Luxury Vinyl Tiles
Pisos Vinílicos
Revestimientos de vinilo

Belgotex
do Brasil

Belgotex
do Brasil

B...

**Imagine um
revestimento lindo,
versátil, inspirado
na beleza natural.**

*Imagine un revestimiento
hermoso y versátil inspirado
en la belleza natural.*

Belgotex
Vinílicos LVT

B...

**Versátil, resistente,
com ótimo desempenho
termoacústico, rápido
de instalar e fácil de
limpar.**

*Versátil, resistente, con gran
performance acústico térmico, rápido
de instalar y fácil de limpiar.*



Baixo nível de emissão de compostos orgânicos voláteis conforme padrões exigidos. Contribui para a boa qualidade do ar interior.

Bajo nivel de emisión de compuestos orgánicos volátiles según los estándares requeridos. Contribuye a la buena calidad del aire interior.



Carpete sob medida
Baltimore cor 509 Reservoir

Piso Vinílico
Strata cor 202 Porter

B_ _ _



coração verde

Em sintonia com o meio ambiente.

Acreditamos em um desenvolvimento sustentável e economicamente viável, socialmente responsável e culturalmente aceito. Esse é um compromisso construído e alcançado com ações práticas em nosso dia a dia.

Sintonía con el medio ambiente.

Creemos en un desarrollo sostenible, económicamente viable, socialmente responsable y culturalmente aceptado. Este es un compromiso construido y logrado con acciones prácticas en nuestra vida diaria.



Fabricante certificado com a ISO 14001, norma internacional de Gestão Ambiental, cujo objetivo é equilibrar rentabilidade e redução do impacto ambiental; com o comprometimento de toda a organização.

Fabricante con certificación ISO 14001, estándar internacional para la gestión ambiental, cuyo objetivo es equilibrar la rentabilidad y reducir el impacto ambiental; con el compromiso de toda la organización.



Somos membros do Green Building Council Brasil, ou seja, seguimos as diretrizes das construções sustentáveis.

Somos miembros del Green Building Council Brasil, es decir, seguimos las pautas de construcción sostenible.

B.

LVT
Luxury Vinyl Tiles
 Pisos Vinílicos
 Revestimientos de Vinilo

**Ideal para lojas,
 escritórios,
 hotéis, recepções,
 escolas, teatros,
 aeroportos, hospitais,
 consultórios,
 residências, etc.**

*Ideal para tiendas, oficinas,
 hoteles, recepciones, escuelas,
 teatros, aeropuertos, hospitales,
 consultorios médicos, viviendas, etc.*



Fabricante certificado com a ISO 9001, de Gestão de Qualidade, cujo objetivo é assegurar que bens e serviços serão fornecidos de forma consistente e repetitiva, de acordo com o pedido do cliente.

Fabricante con gestión de calidad certificada ISO 9001, cuyo propósito es garantizar que los bienes y servicios se entreguen de manera consistente y repetitiva, de acuerdo con la solicitud del cliente.



Os pisos vinílicos heterogêneos LVT têm garantia contra qualquer defeito latente de fabricação, a partir da data original da compra do produto. Todos os produtos com aplicação para uso comercial têm garantia de 5 anos e, para uso residencial, garantia de 10 anos.

El piso de vinilo heterogéneo LVT está garantizado contra cualquier defecto de fabricación latente desde la fecha de compra del producto original. Todos los productos para uso comercial tienen garantía de 5 años y para uso residencial garantía de 10 años.

Para maiores informações acesse nosso site: www.belgotex.com.br
 Para obtener más información visite nuestro sitio web: www.belgotex.com.br



22-RESIDENCIAL MÉDIO



23-RESIDENCIAL PESADO



31-COMERCIAL LEVE

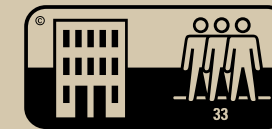

33-COMERCIAL PESADO

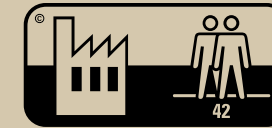

42-INDUSTRIAL MODERADO

PRODUTOS x USOS
 PRODUCTOS x USOS

	Castilla	Hercules	Rocky	Mineral/60	Oxford Click	Strata	Hercules Square	Stonefloor
22-RESIDENCIAL MÉDIO	●							
23-RESIDENCIAL PESADO		●	●	●	●	●	●	●
31-COMERCIAL LEVE					●			
33-COMERCIAL PESADO		●	●	●		●	●	●
42-INDUSTRIAL MODERADO				●		●	●	●
TRATAMIENTO EXTRA	NANO	NANO	NANO	PUR	PUR	PUR		



Antibacteriano aquoso à base de nanopartículas de prata, o Nano Silver evita proliferação de bactérias e fungos.
Un antibacteriano acuoso a base de nanopartículas de plata, Nano Silver previene la proliferación de bacterias y hongos.



Este produto possui tratamento de superfície PUR, garantindo mais proteção contra riscos e manchas.
Este producto tiene tratamiento superficial PUR, lo que garantiza una mayor protección contra rayas y manchas.

B...

Stonefloor	16
Mineral/60	18
Hercules Square	20
Hercules	22
Strata	24
Rocky	26
Castilla	28
Oxford Clic	30

Conheça os produtos

Conozca los productos

B...

Texturas diversas

Varias Texturas

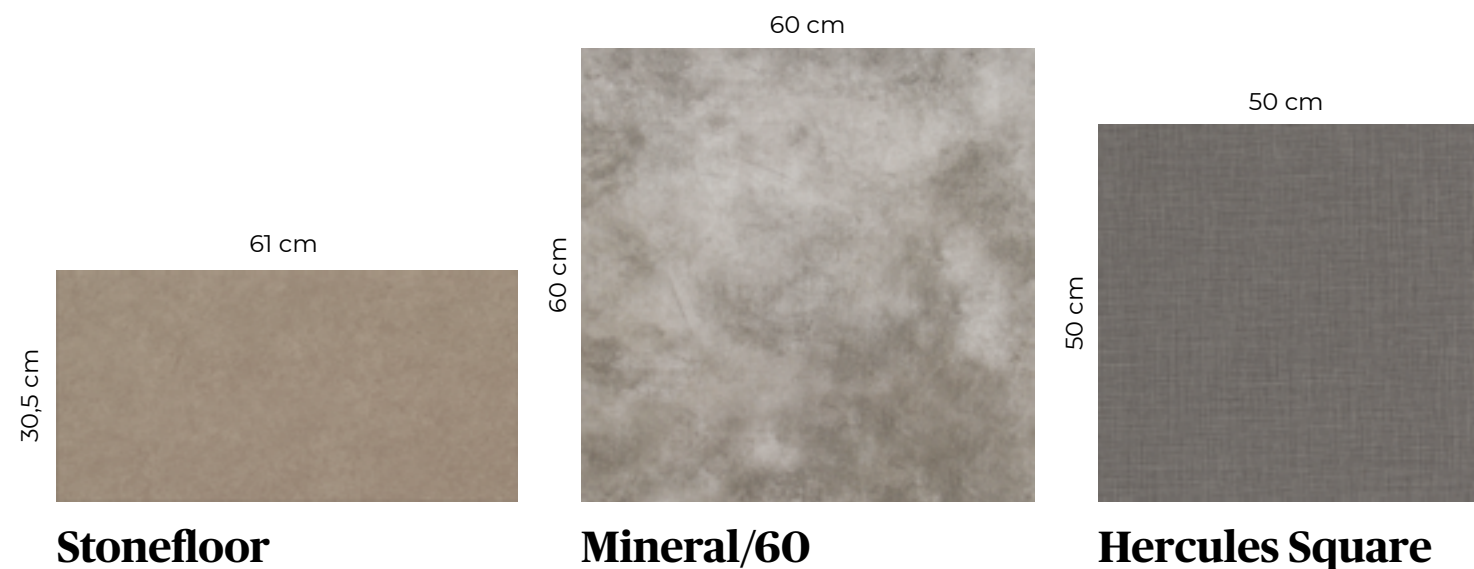

Texturas de madeira

Texturas de madera





ESPECIFICAÇÕES TÉCNICAS

espessura total espesor total	3 mm
capa de uso · capa de uso	0,55 mm
tamanho da régua tamaño de la pieza	30,5 cm x 61 cm
peso total · peso total	18 kg/caixa
aplicação · aplicación	23-residencial pesado 33-comercial pesado 42-industrial moderado
quantidade por caixa cantidad por caja	18 placas (3,34 m²)
teste VOC · ensayo VOC	floorScore
reação ao fogo comportamiento al fuego	II-A / EN 13501 = Bfl-s1 / ASTM E648 = 1
tratamento de superfície tratamiento de superficie	UV Coating
produto importado da Coreia do Sul producto importado de Corea del Sur	



Stonefloor

CONCRETO DECORAR

CEMENTO DECORAR

Inspirado na beleza intensa do concreto, Stonefloor foi projetado para uso em ambientes de alta performance. No formato 30,5 cm x 61 cm, é moderno e oferece versatilidade para a arquitetura minimalista.

Inspirado en la intensa belleza del cemento, Stonefloor fue diseñado para uso en ambientes de alta performance. El formato de 30,5 cm x 61 cm es moderno y ofrece versatilidad para una arquitectura minimalista.

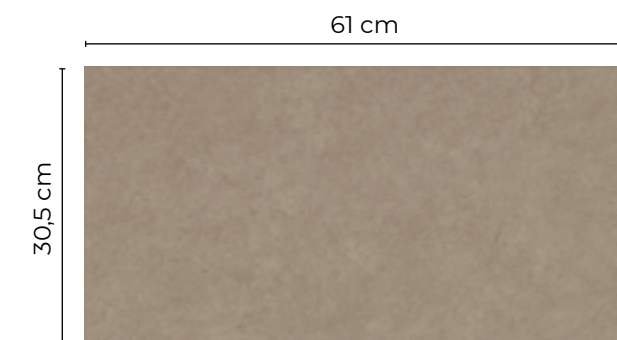

301-Sand

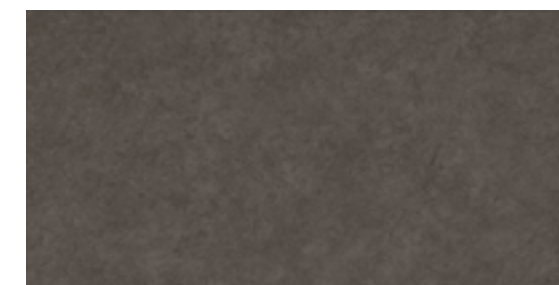

302-Concrete

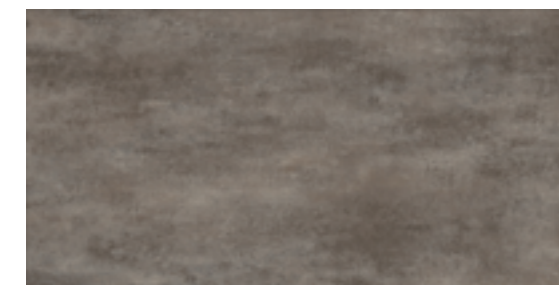

305-Platinum



ESPECIFICAÇÕES TÉCNICAS

espessura total espesor total	3 mm
capa de uso · capa de uso	0,55 mm
forma · forma	60 cm x 60 cm
peso total · peso total	28 kg/caixa
aplicação · aplicación	23-residencial pesado 33-comercial pesado 42-industrial moderado
quantidade por caixa cantidad por caja	14 placas (5,04 m ²)
teste VOC · ensayo VOC	floor score
reação ao fogo comportamiento al fuego	II-A / EN 13501 = Bfl-s1 ASTM E648 = 1
tratamento de superfície tratamiento de superficie	PUR
ftalatos	Não detectado – ABNT NBR 16040 / Diretiva EU 215/863
produto importado da Coreia do Sul producto importado de Corea del Sur	

Mineral/60

PROJETOS AUDACIOSOS

PROYECTOS AUDACES

Em placas de 60 cm x 60 cm, a coleção apresenta texturas que vão do cimento queimado ao mármore. Tendência internacional de decoração, é indicado para ambientes de tráfego intenso. Mineral 60 oferece cores e desenhos surpreendentes - uma gama de possibilidades aliando sofisticação e requinte para projetos audaciosos.

En placas de 60 cm x 60 cm, la colección presenta texturas que van desde cemento quemado hasta mármol. Tendencia internacional de decoración, es indicado para ambientes de alto tráfico. Mineral 60 ofrece colores y diseños sorprendentes - una gama de posibilidades que combina sofisticación y elegancia para proyectos audaces.

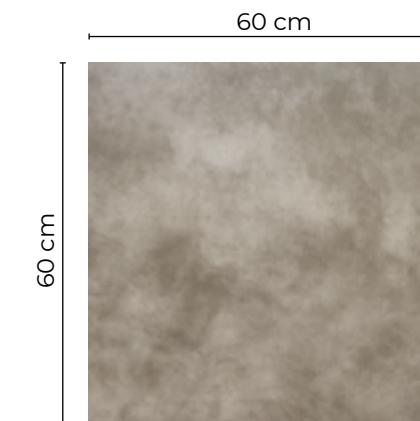

Stone-103 Lunar

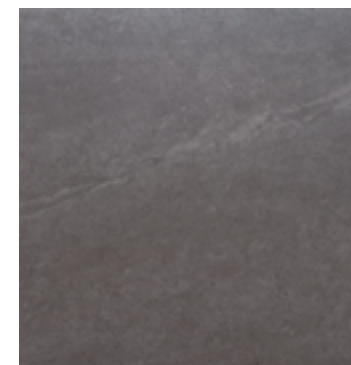

Marble-204 Midnight

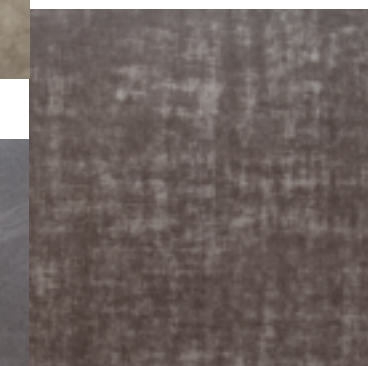

Grid-306 Onyx



Grid-307 Niquel



Stone-101 Grey

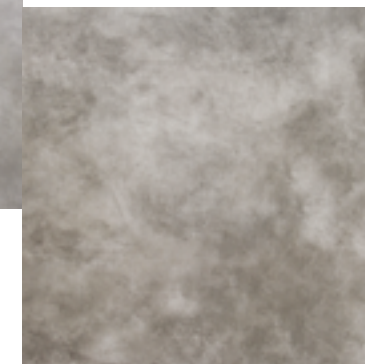

Stone-102 Iron



Marble-205 Zink

B



ESPECIFICAÇÕES TÉCNICAS

espessura total espesor total	5 mm
capa de uso · capa de uso	0,55 mm
formato · forma	50 cm x 50 cm
peso total · peso total	20 kg/caixa
aplicação · aplicación	23-residencial pesado 33-comercial pesado 42-industrial moderado
quantidade por caixa cantidad por caja	10 placas (2,5 m ²)
teste VOC · ensayo VOC	floorScore
reação ao fogo comportamiento al fuego	EN 13501 = Bfl-s1 / ASTM E648 = 1
tratamento de superfície tratamiento de superficie	UV Coating
absorção do som ao impacto absorción del sonido de impacto	17 dB
identação residual identación residual	≤ 0,1 mm
fibra de vidro na composição fibra de vidrio en la composición	sim
ftalatos	Não detectado – ABNT NBR 16040 / Diretiva EU 215/863
produto importado da Coreia do Sul producto importado de Corea del Sur	

Hercules Square

PISO VINÍLICO AUTOPORTANTE DE ÚLTIMA GERAÇÃO

REVESTIMIENTO DE VINILO AUTOPORTANTE DE ÚLTIMA GENERACIÓN

Moderno e altamente resistente, Hercules Square é ideal para piso elevado. Com fibra de vidro em sua composição, garante maior estabilidade dimensional e não necessita de cola na instalação.

Moderno y altamente resistente, Hercules Square es ideal para pisos técnicos. Con fibra de vidrio en su composición, garantiza una mayor estabilidad dimensional y no requiere adhesivo en la instalación.

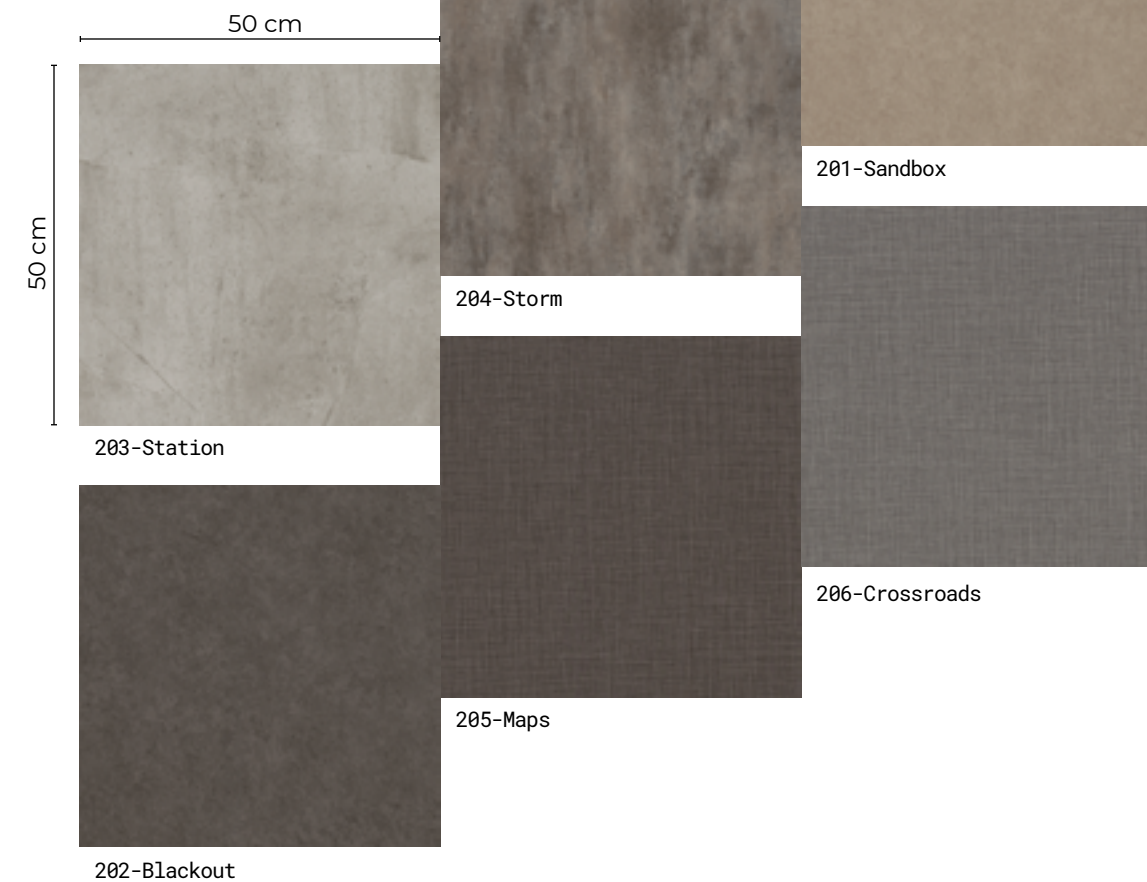

B



ESPECIFICAÇÕES TÉCNICAS

espessura total espesor total	5 mm
capa de uso · capa de uso	0,55 mm
tamanho da régua tamaño de la pieza	121,92 cm x 17,78 cm
aplicação · aplicación	23-residencial pesado 33-comercial pesado
quantidade por caixa cantidad por caja	10 réguas (2,17 m ²)
peso total · peso total	18,6 kg/caixa
reação ao fogo comportamiento al fuego	EN 13501 = Bfl-s1 ASTM E648 = 1
identação residual identación residual	0,007 mm
estabilidade da cor à luz estabilidad del color a la luz	> 6
resistência química resistencia a produtos químicos	ASTM F925-2-Sem alteração
absorção do som ao impacto absorción del sonido de impacto	17 dB
teste VOC · ensayo VOC	floorscore
ftalatos	Não detectado – ABNT NBR 16040 / Diretiva EU 215/863
produto importado da Coreia do Sul producto importado de Corea del Sur	

Hercules

FLEXÍVEL FORTALEZA

FORTALEZA FLEXIBLE

Hercules expressa conceito e atitude. Piso LVT autoportante de última geração, está disponível em quatro opções de cores que remetem à madeira de demolição. Devido à flexibilidade e a alta resistência, é indicado para piso elevado, o que confirma a funcionalidade e a segurança para ambientes despojados.

Hercules expresa concepto y actitud. Revestimiento de vinilo LVT autoportante de última generación, está disponible en cuatro opciones de colores que se refieren a la madera de demolición. Debido a su flexibilidad y alta resistencia, es adecuado para pisos técnicos, lo que confirma la funcionalidad y seguridad para ambientes despojados.

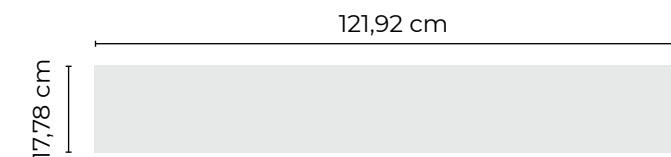

001-Megara



002-Shena



003-Olimpo



004-Bow



ESPECIFICAÇÕES TÉCNICAS

espessura total espesor total	3 mm
capa de uso · capa de uso	0,55 mm
tamanho da régua tamaño de la pieza	180 cm x 23 cm
aplicação · aplicación	23-residencial pesado 33-comercial pesado 42-industrial moderado
quantidade por caixa cantidad por caja	10 régua por caixa (4,14 m ²)
peso total · peso total	23,6 kg/caixa
reação ao fogo comportamiento al fuego	II-A / EN 13501 = Bfl-s1 ASTM E648 = 1
identação residual identación residual	≤ 0,10 mm-ISO 24343-1
resistência antiderrapante resbaladicidad	≥ R9
resistência à abrasão resistência a la abrasión	grupo T
estabilidade dimensional estabilidad dimensional	ISO 23999/2008-0,07%
resistência a manchas resistencia a manchas	ISO 26987
resistência a cadeira com rodinhas resistencia a sillas con ruedas	ISO 4918
fibra de vidro na composição fibra de vidrio en la composición	sim
teste VOC · ensayo VOC	floorScore
tratamento de superfície tratamiento de superficie	PUR
produto importado da China · producto importado de China	

Strata

ESSENCIALMENTE

ESSENCIALMENTE

Com visual natural da madeira, destaca-se pelo formato em régua extra longa, proporcionando amplitude e luxo em ambientes de alto padrão.

Con un aspecto de madera natural, destaca-se por su forma de listón extra largo, proporcionando amplitud y lujo en ambientes de alto estándar.

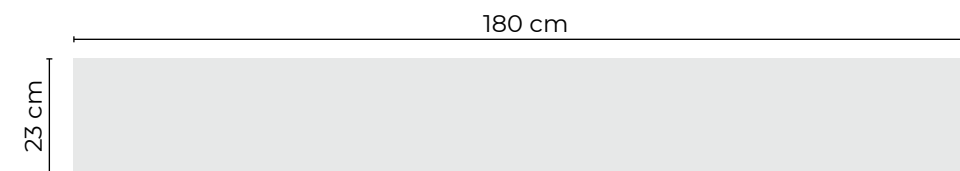

Régua extra longa / Listones extra largos



201-Castor



202-Porter



203-Renard



ESPECIFICAÇÕES TÉCNICAS

espessura total espesor total	3 mm
capa de uso · capa de uso	0,55 mm
tamanho da régua tamaño de la pieza	121,92 cm x 17,78 cm
aplicação · aplicación	23-residencial pesado 33-comercial pesado
quantidade por caixa cantidad por caja	15 réguas (3,25 m²)
peso total · peso total	17 kg/caixa
reação ao fogo comportamiento al fuego	II-A / EN 13501 = Bfl-s1 ASTM E648 = 1
identação residual identación residual	0,007 mm
estabilidade da cor à luz estabilidad del color a la luz	> 6
resistência química resistencia a produtos químicos	ASTM F925-2-Sem alteração
absorção do som ao impacto absorción del sonido de impacto	6 dB
teste VOC · ensayo VOC	floor score
ftalatos	Não detectado – ABNT NBR 16040 / Diretiva EU 215/863
produto importado da Coreia do Sul producto importado de Corea del Sur	

Rocky

BRAVURA AUDACIOSA

VALENTÍA AUDAZ

Com visual natural da madeira, Rocky está disponível em padrões marcantes. Uma mistura de classe, resistência e ousadia. Indicado para projetos comerciais e residenciais, é uma solução prática com ótimo custo-benefício, proporcionando ambientes modernos e exclusivos.

Con aspecto de madera natural, Rocky está disponible en patrones esenciales. Una mezcla de clase, resistencia y audacia. Adecuado para proyectos comerciales y residenciales, es una solución práctica con óptimo costo-beneficio, que proporciona ambientes modernos y exclusivos.

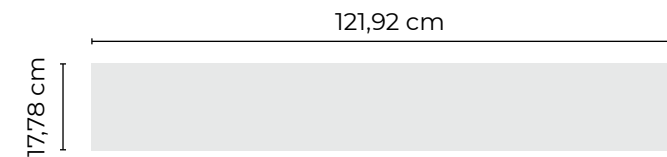

301-Caravaggio



308-Portinari



306-Gogh



302-Vinci



ESPECIFICAÇÕES TÉCNICAS

espessura total espesor total	2 mm
capa de uso · capa de uso	0,2 mm
tamanho da régua tamaño de la pieza	121,92 cm x 17,78 cm
aplicação · aplicación	22-residencial médio
quantidade por caixa cantidad por caja	22 régua (4,77 m²)
peso total · peso total	16,3 kg/caixa
reação ao fogo comportamiento al fuego	II-A / EN 13501 = Bfl-s1 ASTM E648 = 1
identação residual identación residual	0,007 mm
estabilidade da cor à luz estabilidad del color a la luz	> 6
resistência química resistencia a produtos químicos	ASTM F925-2-sem alteração
teste VOC · ensayo VOC	floor score
ftalatos	Não detectado – ABNT NBR 16040 / Diretiva EU 215/863
produto importado da Coreia do Sul producto importado de Corea del Sur	

Castilla

CONFORTO COM ÓTIMO CUSTO-BENEFÍCIO

CONFORT CON ÓPTIMO COSTO-BENEFICIO

Castilla transforma ambientes em atmosferas únicas. Com visual moderno e versatilidade nas cores, oferece requinte para a casa. Piso com ótimo custo-benefício e propriedades de isolamento acústico. Possui aplicação de Nano Silver que impede a proliferação de bactérias e fungos. Também garante maior qualidade do ar interno, certificado pelo selo internacional Floorscore.

Castilla transforma ambientes en atmosferas únicas. Con un aspecto moderno y versatilidad de colores, ofrece elegancia al ambiente. Revestimiento de vinilo con costo-beneficio y con propiedades de aislamiento acústico. Tiene aplicación de Nano Silver que previene la proliferación de bacterias y hongos. También garantiza una mayor calidad del aire interior, certificada por el sello internacional Floorscore.

121,92 cm

17,78 cm



204-Nut



202-Bruges



207-Victoria



208-Malbec



209-Maple



203-Alpino



206-Oviedo



205-Pátina

B

ESPECIFICAÇÕES TÉCNICAS

espessura total espesor total	4 mm
capa de uso · capa de uso	0,3 mm
tamanho da régua tamaño de la pieza	124,46 cm x 17,81 cm
aplicação · aplicación	23-residencial pesado 31-comercial leve
quantidade por caixa cantidad por caja	12 régua (2,66 m ²)
peso total · peso total	21,094 kg/caixa
reação ao fogo comportamiento al fuego	II-A / EN 13501 = Bfl-s1 ASTM E648 = 1
identação residual identación residual	< 0,02 mm
estabilidade da cor à luz estabilidad del color a la luz	≥ 6 (ISO 105-B02)
aquecimento de piso calefacción por suelo radiante	sim-máx. 25º
resistência antiderrapante resbaladidad	classe R9 (DIN 51130)
resistência química resistencia a produtos químicos	satisfaz
resistência à abrasão resistencia a la abrasión	classe T
resistência térmica resistencia térmica	0,038 m ² k/w (EN12667:2001)
absorção do som ao impacto absorción del sonido de impacto	8 dB
fibra de vidro na composição fibra de vidrio en la composición	sim
teste VOC · ensayo VOC	floorscore
tratamento de superfície tratamiento de superficie	PUR
produto importado da China · producto importado de China	



Oxford Clic

INSTALAÇÃO RÁPIDA E SEM COLA

INSTALACIÓN RÁPIDA Y SIN ADHESIVO

Com sistema clic de encaixe, sua instalação é rápida, prática e econômica, pois não utiliza cola. Além de confiança e praticidade, Oxford Clic possui design sofisticado, agregando elegância em ambientes ousados e criativos.

Con el sistema clic para encaje, su instalación es rápida, práctica y económica, ya que no utiliza adhesivo. Además de la confiabilidad y practicidad, Oxford Clic tiene un diseño sofisticado, agregando elegancia en ambientes audaces y creativos.

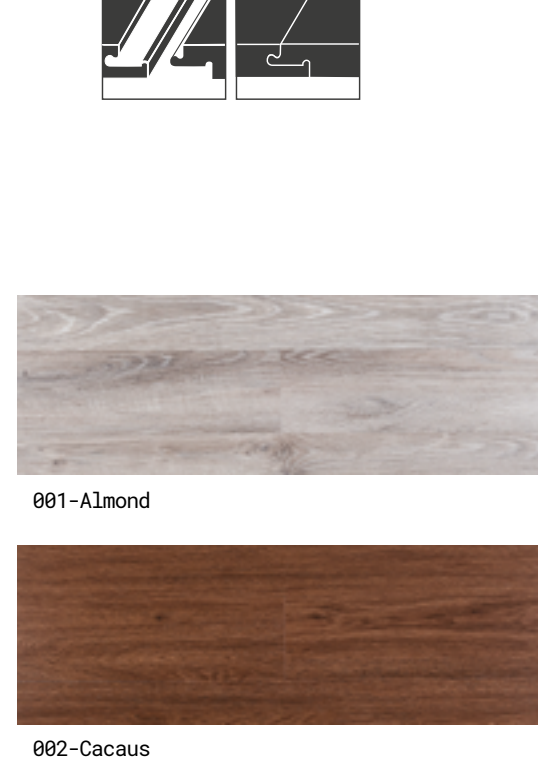
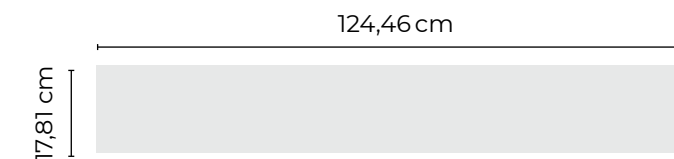

008-Vintage

004-Citrus

001-Almond

010-Canadian

007-Verino

002-Cacaus

B...

Agora é só usar sua criatividade!
¡Ahora usa tu creatividad!

NOVO!
NUEVO!

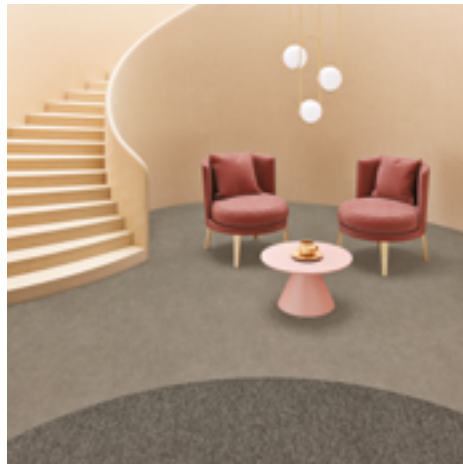

01 **Stonefloor**



02 **Mineral/60**



03 **Hercules Square**

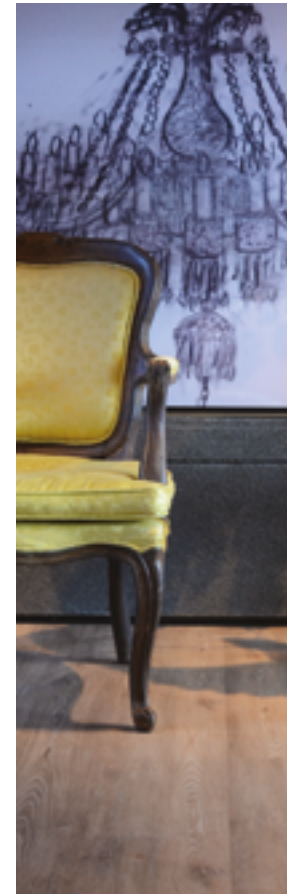

04 **Hercules**

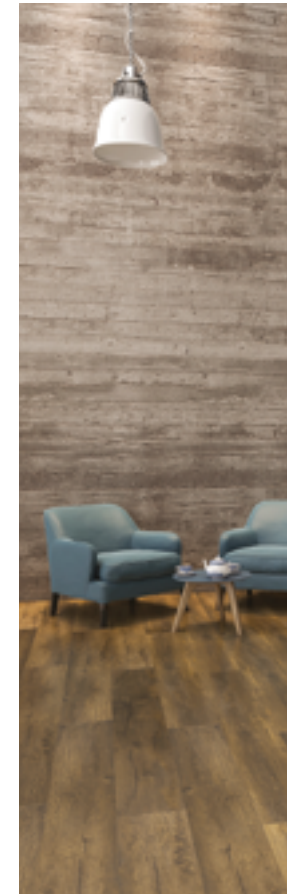

05 **Strata**



06 **Rocky**



07 **Castilla**



08 **Oxford Clic**

01 **Stonefloor:** 301 - Sand com carpete em régua Agregatta cor 101 - Khaki 02 **Mineral:** Grid - 306 Onyx 03 **Hercules Square:** 204 - Storm
04 **Hercules:** 004 - Bow 05 **Strata:** 202 - Porter 06 **Rocky:** 306 - Gogh 07 **Castilla:** 204 - Nut com carpete sob medida Finesse 117 - Toulon
08 **Oxford Clic:** 001 - Almond

B...

**Quer escolher pela
paleta de cores?**

¿Elección por la paleta de colores?

B...

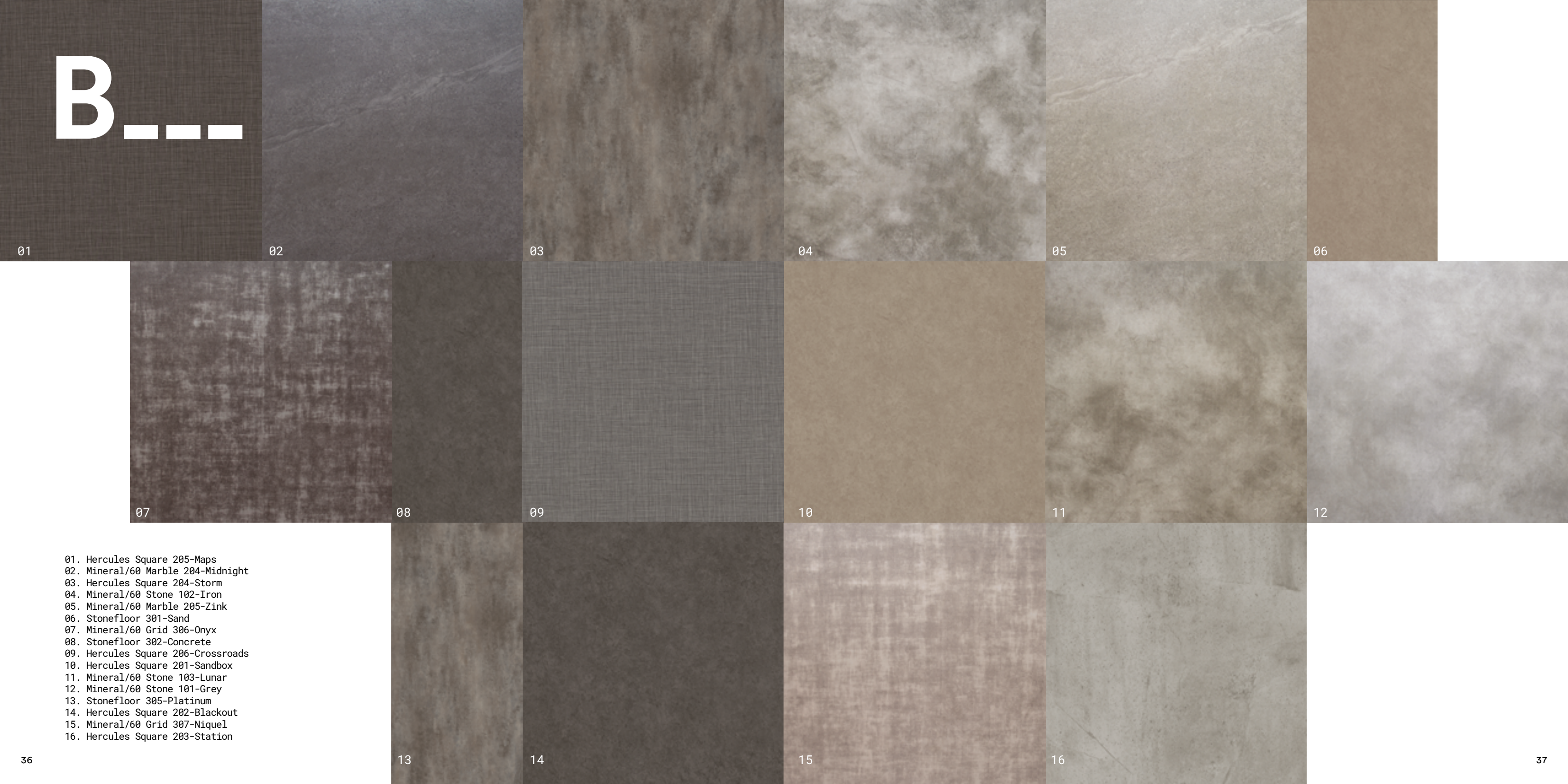

01

02

03

04

05

06

07

08

09

10

11

12

- 01. Hercules Square 205-Maps
- 02. Mineral/60 Marble 204-Midnight
- 03. Hercules Square 204-Storm
- 04. Mineral/60 Stone 102-Iron
- 05. Mineral/60 Marble 205-Zink
- 06. Stonefloor 301-Sand
- 07. Mineral/60 Grid 306-Onyx
- 08. Stonefloor 302-Concrete
- 09. Hercules Square 206-Crossroads
- 10. Hercules Square 201-Sandbox
- 11. Mineral/60 Stone 103-Lunar
- 12. Mineral/60 Stone 101-Grey
- 13. Stonefloor 305-Platinum
- 14. Hercules Square 202-Blackout
- 15. Mineral/60 Grid 307-Niquel
- 16. Hercules Square 203-Station

B...

17

18

- 17. Rocky 307-Rembrandt
- 18. Rocky 303-Dali
- 19. Oxford Click 001-Almond
- 20. Castilla 205-Pátina
- 21. Oxford Click 010-Canadian
- 22. Oxford Click 007- Verino
- 23. Hercules 003-Olimpo
- 24. Castilla 209-Maple

38

19

20

24

21

22

23

39

B...

25

26

- 25. Hercules 004-Bow
- 26. Rocky 306-Gogh
- 27. Castilla 203-Alpino
- 28. Strata 203-Renard
- 29. Oxford Click 004-Citrus
- 30. Castilla 206-Oviedo
- 31. Oxford Click 008-Vintage

40

27

28

31

29

30

41

B...

32

33

- 32. Castilla 202-Bruges
- 33. Hercules 001-Megara
- 34. Castilla 208-Malbec
- 35. Hercules 002-Shena
- 36. Rocky 308-Portinari
- 37. Strata 202-Porter
- 38. Castilla 207-Victoria
- 39. Rocky 301-Caravaggio

42

34

35

39

43



B...

40

41

42

- 40. Castilla 204-Nut
- 41. Strata 201-Castor
- 42. Oxford Click 002-Cacaus
- 43. Rocky 302-Vinci
- 44. Oxford Click 009-Antique Tabaco

44

43

44

45

Belgotex
do Brasil

B.

JUNTOS SOMOS
MAIS FORTES

www.belgotex.com.br



[/belgotexdobrasil](#)



Belgotex[®]
do Brasil

Belgotex do Brasil Indústria de Carpetes Ltda.
CNPJ-02.305.606/0001-60-Ind. Brasileira
Av. José Carlos Gomes, 355-Distrito Industrial
Ponta Grossa-PR-Brasil
CEP: 84043-737-Tel.: +55 (42) 2101-1000
contato@belgotex.com.br