

# B...

*Catálogo de pisos vinílicos*

**L**uxury  
**V**inyl  
**-T**iles.



**Belgotex**  
do Brasil

# B...

# We Love Pisos Vinílicos

Referência em soluções para o piso, a Belgotex está sempre inovando e pensando no seu conforto para que você possa obter a melhor experiência com os nossos produtos.

Com uma coleção completa de pisos vinílicos LVT em réguas e em placas, oferecemos infinitas possibilidades criativas e ousadas para o seu ambiente.

Belgotex – O DNA do seu piso.

**Belgotex**  
do Brasil



## *The modern vinyl*

### Imagens ilustrativas

As cores representadas neste material podem apresentar-se diferentes do produto real em virtude das variações de luz em cada foto. Recomendamos a visualização de uma amostra física para uma verdadeira indicação de cor. Solicite uma amostra ao revendedor mais próximo.

# Mineral/60

projetos audaciosos

Mineral/60 contempla sete lindas texturas que vão do cimento queimado ao mármore. Tendência internacional de decoração, é indicado para ambientes com tráfego intenso, além de fácil e rápida manutenção. Perfeito para projetos audaciosos.

## Especificações

Espessura Total	3 mm
Formato da placa	60 cm x 60 cm
Peso Total	28 Kg/caixa
Aplicação	Comercial Pesado
Quantidade por Caixa	14 placas (5,04 m <sup>2</sup> )
Capa de Uso	0,5 mm
Teste VOC	Floorscore
Tratamento de Superfície	PUR



Stone 101 Grey



Marble 204 Midnight



Stone 102 Iron



Marble 205 Zink



Stone 103 Lunar





Grid 306 — Onyx



Grid 307 — Niquel

# LANÇAMENTO

60 cm X 60 cm



# Castilla

conforto e custo-benefício

Castilla transforma ambientes em atmosferas únicas. Com visual moderno e versatilidade nas cores, oferece requinte para a casa. Piso com ótimo custo – benefício e propriedades de isolamento acústico. Possui aplicação de Nano Silver que impede a proliferação de bactérias e fungos. Também garante maior qualidade do ar interno, certificado pelo selo internacional Floorscore.

## Especificações

Espessura total	2 mm
Tamanho da régua	121,92 cm x 17,78 cm
Aplicação	Residencial pesado / Comercial leve
Peso total	16,3 kg/caixa
Quantidade por caixa	22 régua (4,77 m <sup>2</sup> )
Capa de uso	0,2 mm
Teste VOC	Floorscore

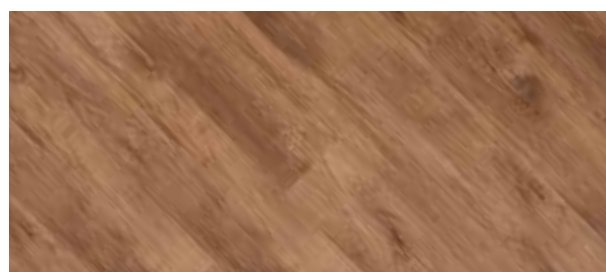

202 **Bruges**

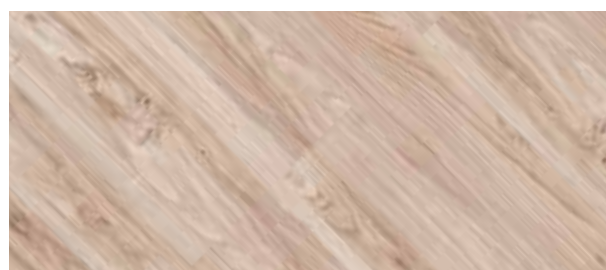

203 **Alpino**

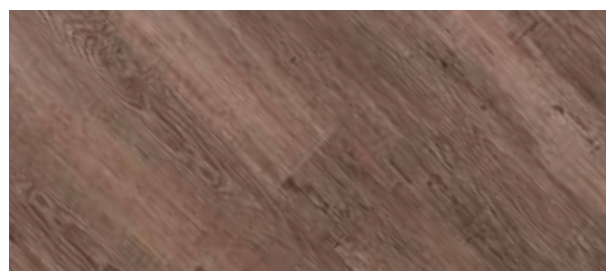

204 **Nut**

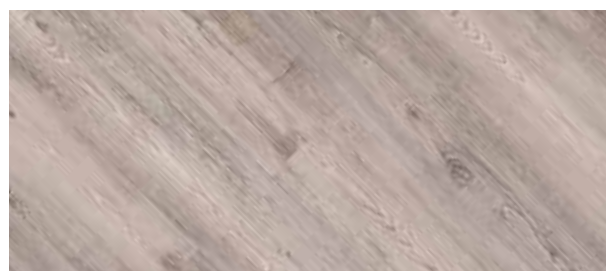

205 **Pátina**

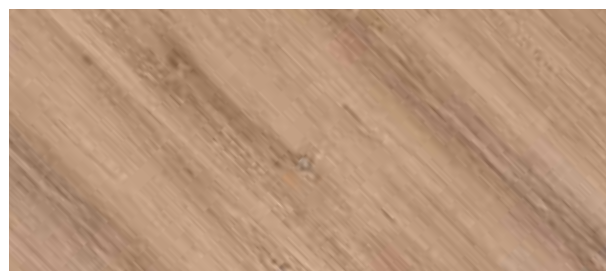

206 **Oviedo**



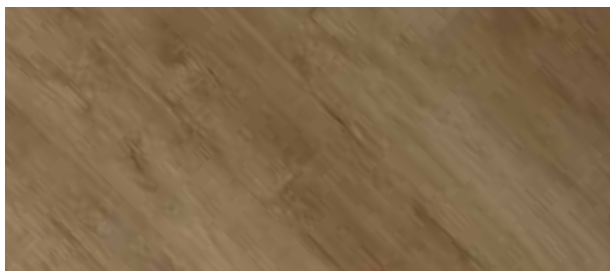

207 **Victoria**

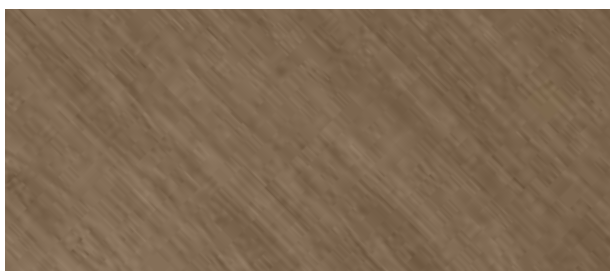

208 **Malbec**

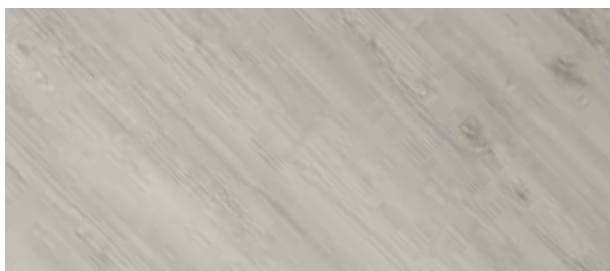

209 **Maple**

# Aconchego e Bem-estar



# Rocky

## bravura audaciosa

Com visual natural da madeira, Rocky está disponível em padrões marcantes. Uma mistura de classe, resistência e ousadia. Indicado para projetos comerciais e residenciais, é uma solução prática com ótimo custo-benefício, proporcionando ambientes modernos e exclusivos.

## Especificações

Espessura total	3 mm
Tamanho da régua	121,92 cm x 17,78 cm
Aplicação	Comercial pesado
Peso total	14,5 kg/caixa
Quantidade por caixa	15 réguas (3,25 m <sup>2</sup> )
Capa de uso	0,5 mm
Teste VOC	Floorscore







302 **Vinci**



301 **Caravaggio**



303 **Dalí**



307 **Rembrandt**

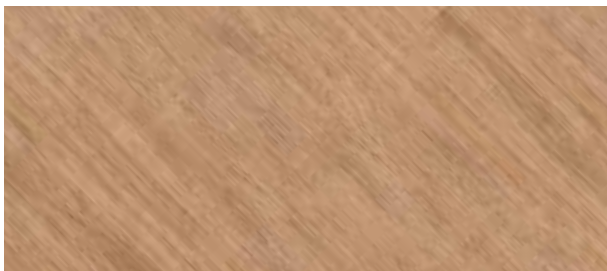

306 **Gogh**

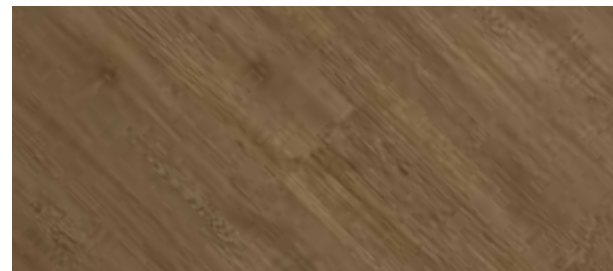

308 **Portinari**



**Forte  
e Prático**

# Strata

essencialmente

Com visual natural da madeira, destaca-se pelo formato em réguas extra longas, proporcionando amplitude e luxo em ambientes de alto padrão.

## Especificações

Espessura total	3 mm
Tamanho da régua	180 cm x 23 cm
Aplicação	Industrial moderado
Peso total	23,6 kg/caixa
Quantidade por caixa	10 réguas (4,14 m <sup>2</sup> )
Capa de uso	0,55 mm
Teste VOC	Floorscore
Fibra de Vidro na composição	Sim
Tratamento de Superfície	PUR

201  
Castor

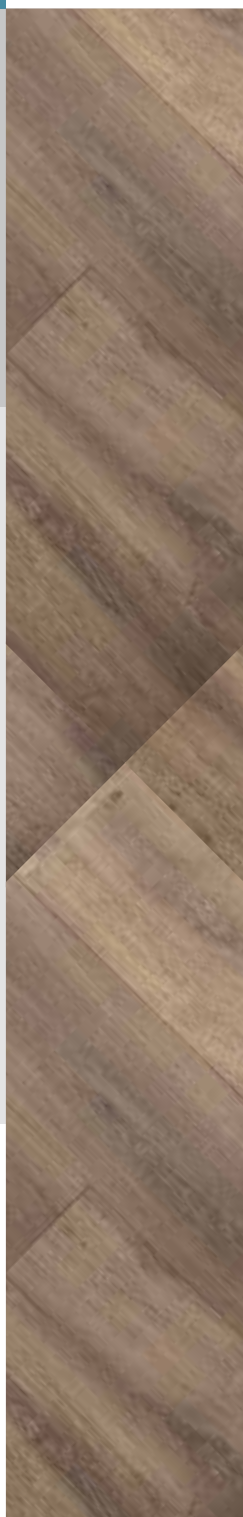

202  
Porter



203  
Renard

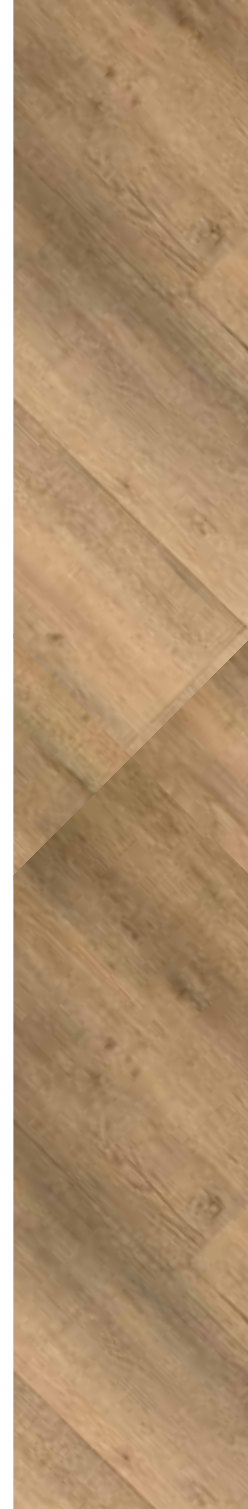

# réguas extra longas

204 ■  
Loup

180 cm  
x 23 cm

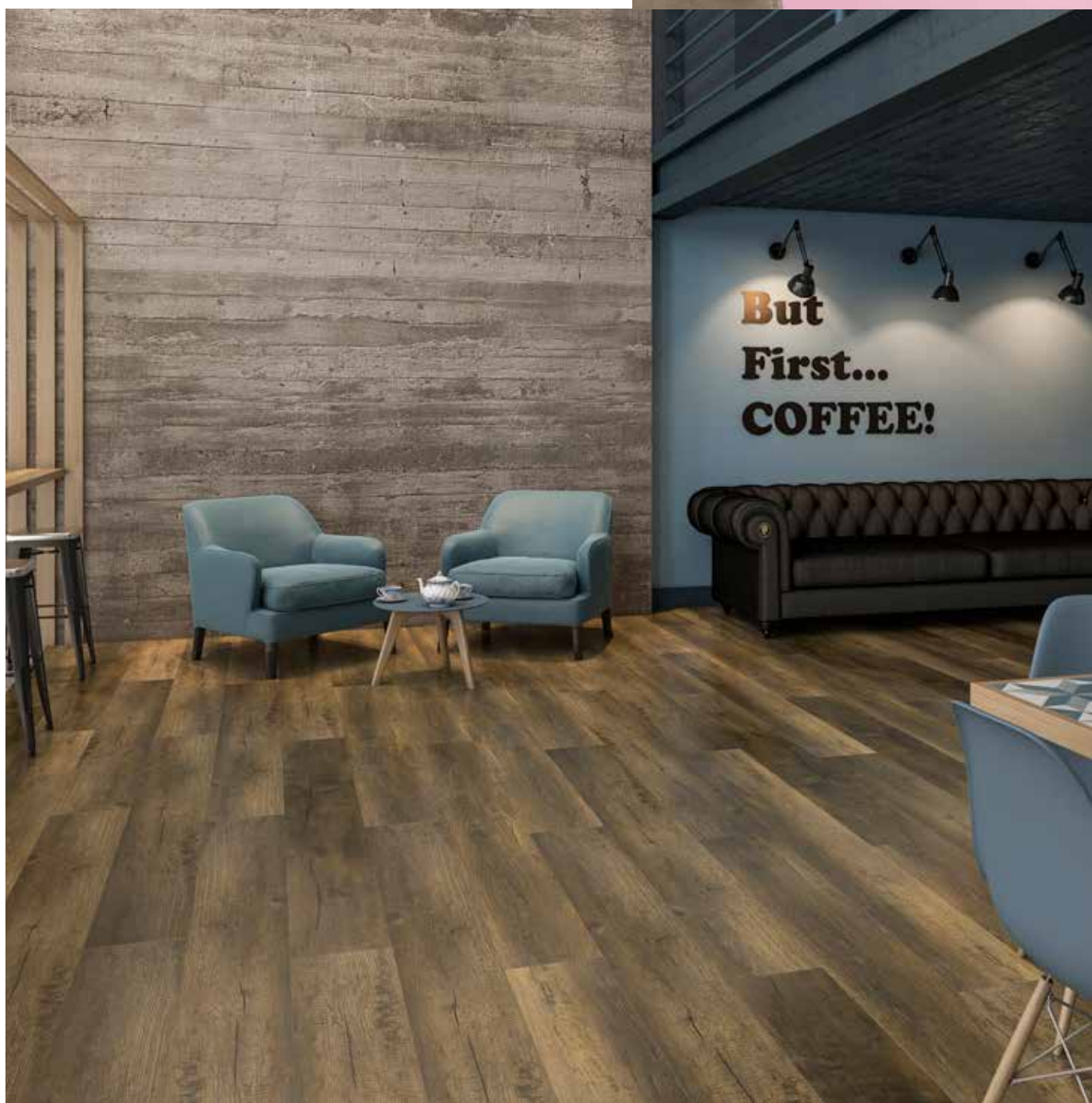

# Hercules

flexível fortaleza

Hercules expressa conceito e atitude. Piso LVT autoportante de última geração, está disponível em quatro opções de cores que remetem à madeira de demolição. Devido à flexibilidade e a alta resistência, é indicado para piso elevado, o que confirma a funcionalidade e a segurança para ambientes despojados.

## Especificações

Espessura total	5 mm
Tamanho da régua	121,92 cm x 17,78 cm
Aplicação	Comercial pesado
Peso total	8,66 kg/m <sup>2</sup> (18,8 kg/caixa)
Quantidade por caixa	10 réguas (2,17 m <sup>2</sup> )
Capa de uso	0,5 mm
Teste VOC	Floorscore



001 Megara



002 Shena





003 **Olimpo**



004 **Bow**

# Um Toque Especial



# Oxford Clic



007 Verino



008 Vintage

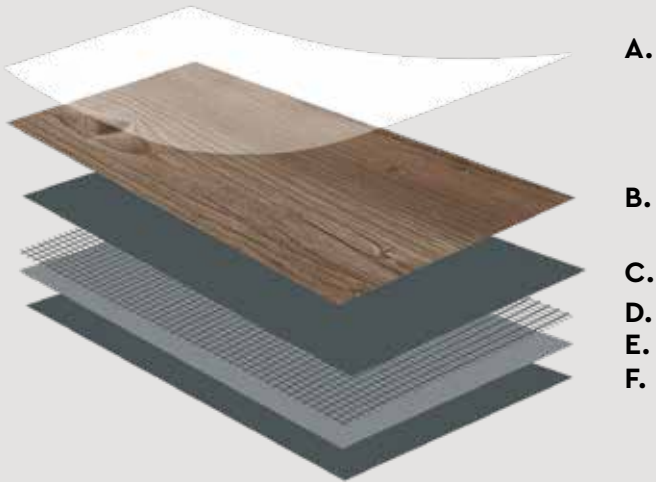

# Sistema Clic de Encaixe



009 **Antique Tabaco**

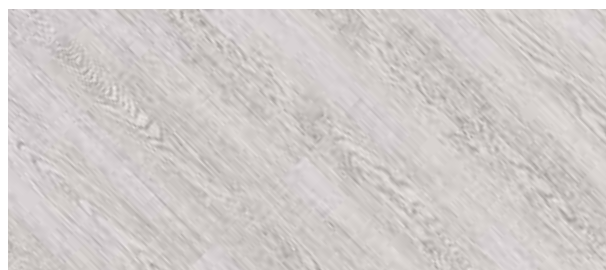

010 **Canadian**

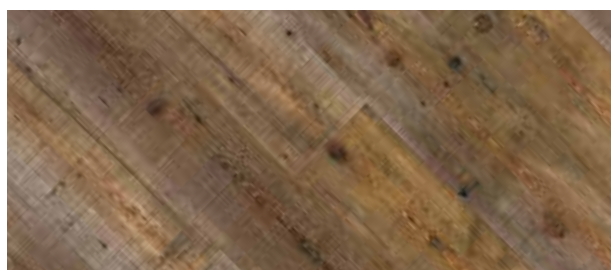

012 **Teka Monarch**

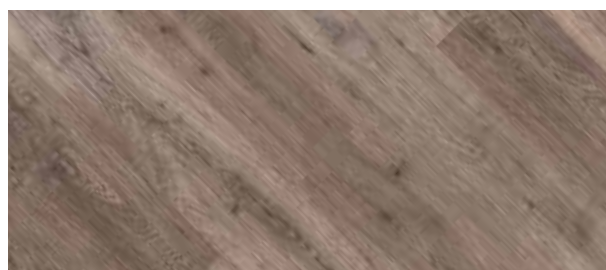

011 **Amazonic**

- |    |                  |
|----|------------------|
| A. | Capa de Uso      |
| B. | Papel Decorativo |
| C. | PVC              |
| D. | Fibra de Vidro   |
| E. | PVC              |
| F. | Base             |

## Sistema Clic de Encaixe



# Oxford Clic

## instalação rápida e sem cola

Com sistema clic de encaixe, sua instalação é rápida, prática e econômica, pois não utiliza cola. Além de confiança e praticidade, Oxford Clic possui design sofisticado, agregando elegância em ambientes ousados e criativos.

## Especificações

Espessura Total	4,0 mm
Tamanho da Régua	124,46 cm x 17,81 cm
Aplicação	Comercial leve – Residencial pesado
Peso Total	7,76 kg/m <sup>2</sup> (21,094 kg/caixa)
Quantidade por caixa	12 réguas (2,66 m <sup>2</sup> )
Capa de uso	0,3 mm
Teste VOC	FloorScore
Fibra de vidro na composição	Sim
Tratamento de superfície	PUR

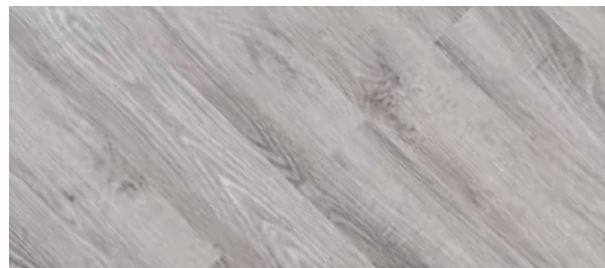

001 Almond

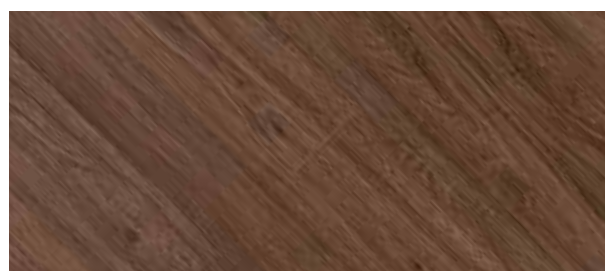

002 Cacaos

# Elegância e Estilo







003 **Pretrória**



004 **Citrus**



006 **Beigel**



005 **Saxon**



# Stonetile

concreta simetria

Inspirado em elementos como pedra e cimento, apresenta cores e texturas que dialogam com as tendências internacionais de decoração. Stonetile imprime o universo contemporâneo em qualquer ambiente.

## Especificações

Espessura total	3 mm
Formato da placa	50 cm x 50 cm
Aplicação	Comercial pesado
Peso total	19,302 kg/caixa
Quantidade por caixa	14 placas (3,5 m <sup>2</sup> )
Capa de uso	0,55 mm
Teste VOC	Floorscore
Tratamento de superfície	PUR

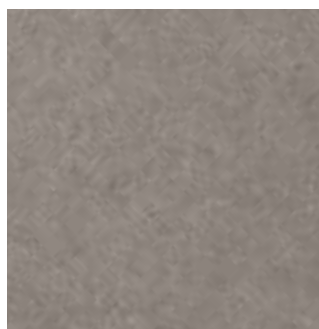

301 Sand

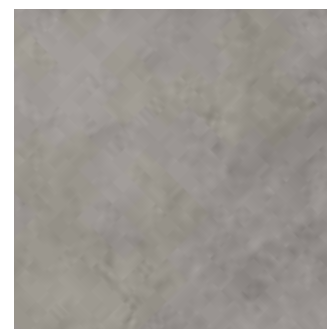

304 Cold Grey



302 Concrete

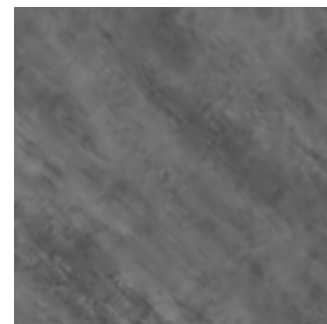

305 Platinum



303 Yorkstone



# Ambientes **Ousados** e Modernos



# B.

*Juntos somos  
mais fortes*

---

[www.belgotex.com.br](http://www.belgotex.com.br)



[/belgotexdobrasil](#)

**Belgotex**  
do Brasil

**Belgotex do Brasil Indústria de Carpetes LTDA.**

CNPJ - 02.305.606/0001-60 - Ind. Brasileira  
Av. José Carlos Gomes, 355 - Distrito Industrial - Ponta Grossa - PR - Brasil  
CEP: 84.043-737 - Fone: 55 (42) 2101-1000  
[www.belgotex.com.br](http://www.belgotex.com.br) - [contato@belgotex.com.br](mailto:contato@belgotex.com.br)