



B —

MODULAR|**BAC**[®]

Carpete Modular
Alfombra en Baldosas

Belgotex
do Brasil

B_

**Imagine um carpete
versátil, rápido de
instalar, fácil de
manter e repor.**

*Imagine una alfombra versátil, rápida de
instalar, fácil de mantener y reponer.*



Belgotex
modular BAC

B

MODULAR|BAC®



Recomendado para áreas comerciais.
Recomendado para áreas comerciais.

Belgotex
modular BAC

B

O carpete modular.

La alfombra en baldosa.



32: COMERCIAL MÉDIO



33: COMERCIAL PESADO

Ideal para escritórios, lojas, hotéis, recepções, repartições públicas, teatros, hospitais, elevadores... Escolha conforme a intensidade de uso.

Ideal para oficinas, tiendas, hoteles, recepciones, reparticiones públicas, teatros, hospitales, ascensores... Elija según la intensidad de uso.



MODULAR BAC É IDEAL PARA PISOS ELEVADOS

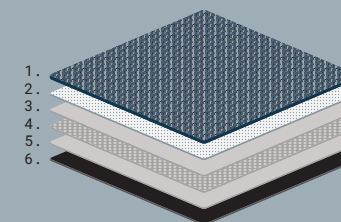

COMPOSIÇÃO

1. superfície: PA (poliamida) e/ou PP (polipropileno)
superfície: PA (poliamida) y/o PP (polipropileno)
2. base primária: 100% poliéster
base primária: 100% poliéster
3. base secundária:
manta termoplástica betuminosa
base secundária:
manta termoplástica bituminosa
4. fibra de vidro
fibra de vidro
5. base secundária:
manta termoplástica betuminosa
base secundária:
manta termoplástica bituminosa
6. acabamento *spunlace*
acabado *spunlace*

Inerte à proliferação de ácaros, fungos e outros microrganismos. Filamentos lisos, uniformes e resistentes à sujeira, evitando a adesão do pó.

MODULAR BAC ES IDEAL PARA PISOS ELEVADOS

Inerte a la proliferación de ácaros, hongos y otros microorganismos. Filamentos lisos, uniformes y resistentes a la suciedad, evitando la adhesión del polvo.



Nossa Gestão de Qualidade é certificada pelo INMETRO e tem reconhecimento internacional. Isso quer dizer que atendemos todos os pedidos de forma consistente.

Nuestra Gestión de Calidad es certificada por el INMETRO y tiene reconocimiento internacional. Esto quiere decir que atendemos todos los pedidos de forma consistente.



Nossos carpetes modulares são garantidos pelo período de 5 anos contra qualquer defeito latente de fabricação, a partir da data original da compra do produto.

Nuestras alfombras en baldosas están garantizadas por el período de 5 años contra cualquier defecto latente de fabricación, a partir de la fecha original de la compra del producto.



Nossos carpetes modulares manterão pelo período de 10 anos, a partir da data original da compra do produto, no mínimo 90% do fio, desde que a instalação e manutenção sejam realizadas adequadamente.

Nuestras alfombras en baldosas mantendrán por el período de 10 años, a partir de la fecha original de compra del producto, al menos el 90% del hilo, siempre que la instalación y el mantenimiento se realicen adecuadamente.

B

Em sintonia com o meio ambiente.

Sintonía con el medio ambiente.



Produtos com menor impacto ao longo de todo seu ciclo de vida, certificados com Rótulo Ecológico ABNT* acreditados pelo INMETRO. Este tipo de rótulo leva em consideração o ciclo de vida dos produtos, objetivando a redução de impactos negativos causados no meio ambiente em todas as etapas do ciclo de vida destes produtos: extração de recursos, fabricação, distribuição, utilização e descarte. O Rótulo Ecológico ABNT visa a estimular a procura e oferta de produtos e serviços ambientalmente responsáveis, garantindo ao consumidor a confiabilidade nas informações.

Productos con menor impacto en todo su ciclo de vida, certificado con Etiqueta Ecológica ABNT acreditado por el INMETRO. Este tipo de etiqueta tiene en cuenta el ciclo de vida de los productos, con el objetivo de reducir los impactos negativos causados en el medio ambiente en todas las etapas del ciclo de vida de estos productos: extracción de recursos, fabricación, distribución y descarte. La etiqueta ecológica ABNT pretende estimular la demanda y la oferta de productos y servicios ambientalmente responsables, garantizando al consumidor la confiabilidad en la información.*

A ABNT é único membro pleno do Global Ecolabelling Network (GEN) na América do Sul.

ABNT es un único miembro pleno de la Global Ecolabelling Network (GEN) en América del Sur.



O selo Green Label Plus®* (americano), certifica produtos com baixa emissão de orgânicos voláteis (VOC's). Ele atesta um ar saudável em ambientes internos.

El sello Green Label Plus® (americano), certifica productos con baja emisión de orgánicos volátiles (VOC's). Él atesta un aire sano en ambientes internos.*



Somos membros do Green Building Council Brasil, ou seja, seguimos as diretrizes das construções sustentáveis.

Somos miembros del Green Building Council Brasil, seguimos las directrices de las construcciones sostenibles.

* Selos válidos para produtos de Nylon (PA)
* Sellos válidos para productos de Nylon (PA)



Todos estão comprometidos com a redução do impacto ambiental, por isso temos a ISO 14001, que garante uma Gestão Ambiental efetiva.

Todos están comprometidos con la reducción del impacto ambiental, por eso tenemos la ISO 14001, que garantiza una Gestión Ambiental efectiva.



Fabricado com orgulho no Brasil

Belgotex
modularBAC

B_

| | |
|---------------------|----|
| 3 Tonos | 12 |
| Fringe | 14 |
| Solidus | 16 |
| Forge | 18 |
| Agregatta | 20 |
| Astral | 22 |
| Interlude | 24 |
| Tendency Collection | 26 |
| Shadow | 28 |
| Equinox | 30 |
| City Square | 32 |
| Trends | 34 |
| Linea | 36 |
| Fragment | 38 |
| Entrada | 40 |
| Plain Bac | 42 |

Conheça os produtos

Conozca los productos



ESPECIFICAÇÕES TÉCNICAS

| | |
|---|---|
| construção construcción | tufting bouclé |
| tipo de fio tipo de hilado | 100% SDN Solution Dyed Nylon (PA) |
| peso total · peso total | 3900 g/m ² (± 5%) |
| espessura total espesor total | 6,0 mm (+/- 10%) |
| aplicação · aplicación | 33-comercial pesado |
| formato · forma | 50cm x 50cm / 5m ² por caixa |
| reação ao fogo comportamiento al fuego | II-A |
| propensão eletrostática propensión electrostática | < 2.0 KV (DIN 54345.3/1985) |
| controle estático control estático | permanente |
| acabamento modular bac alfombra modular bac | base termoplástica betuminosa |



3 Tonos

MAIS QUE UM PRODUTO OU UMA SOLUÇÃO, UMA INSPIRAÇÃO

MÁS QUE UN PRODUCTO O UNA SOLUCIÓN, UNA INSPIRACIÓN

Textura em três sobretons curingas.
Versatilidade e neutralidade dos cinzas
a favor de sua criatividade.

*Textura en tres sobre tonos. Versatilidad
y neutralidad de los grises a favor de su
creatividad.*

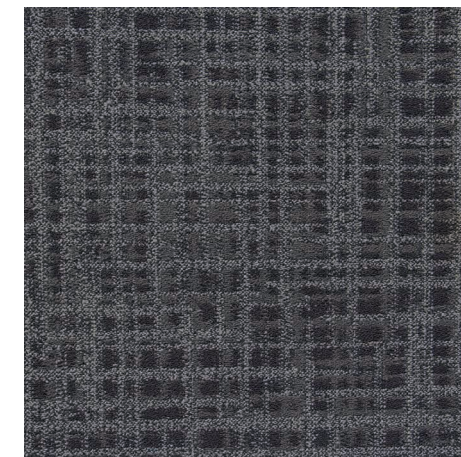

002-Medio

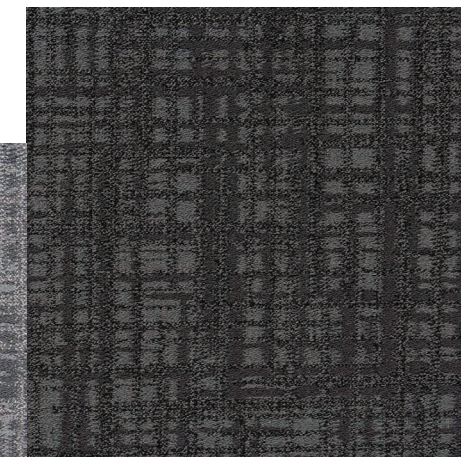

003-Escuro

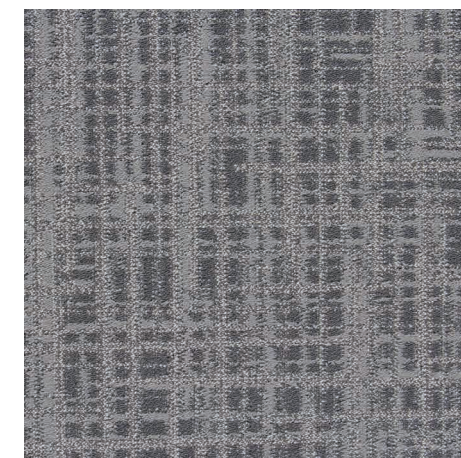

001-Claro

B

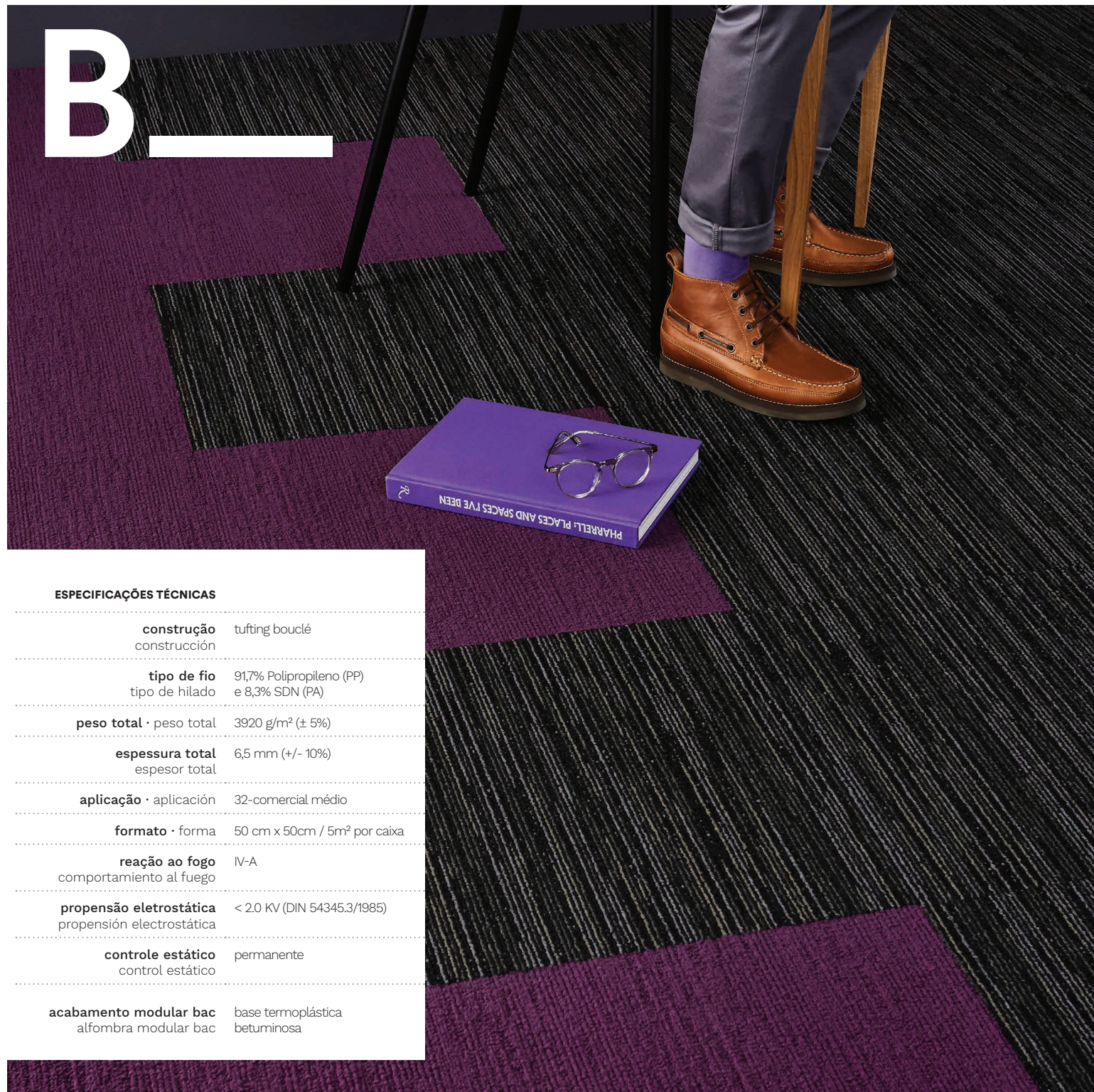

ESPECIFICAÇÕES TÉCNICAS

| | |
|--|---|
| construção construcción | tufting bouclé |
| tipo de fio tipo de hilado | 91,7% Polipropileno (PP) e 8,3% SDN (PA) |
| peso total · peso total | 3920 g/m ² (± 5%) |
| espessura total espesor total | 6,5 mm (+/- 10%) |
| aplicação · aplicación | 32-comercial médio |
| formato · forma | 50 cm x 50cm / 5m ² por caixa |
| reação ao fogo comportamiento al fuego | IV-A |
| propensão eletrostática propensión electrostática | < 2.0 KV (DIN 54345.3/1985) |
| controle estático control estático | permanente |
| acabamento modular bac alfombra modular bac | base termoplástica betuminosa |



Fringe

A REVOLUÇÃO DAS CORES

LA REVOLUCIÓN DE LOS COLORES

A intensidade desta coleção tem o poder de estimular a criatividade com estilo e ousadia e te deixará de queixo caído.

La intensidad de esta colección tiene el poder de estimular la creatividad con estilo y osadía, te dejará boquiabierto!

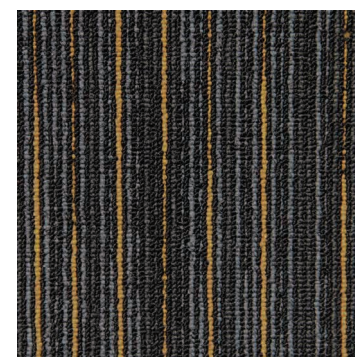

001-Tint

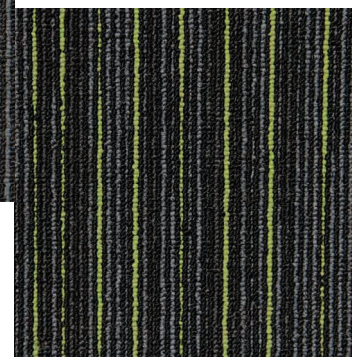

002-Link



003-Pom Pom

004-Bind

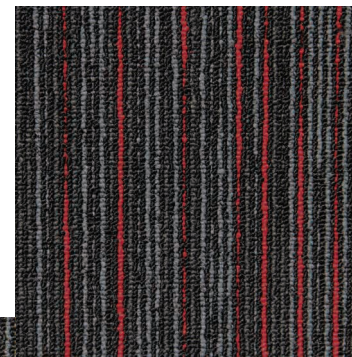

005-Intense

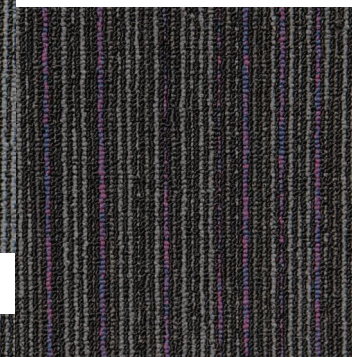

006-Border

Belgotex
modularBAC

B



ESPECIFICAÇÕES TÉCNICAS

| | |
|---|---|
| construção construcción | tufting bouclé |
| tipo de fio tipo de hilado | 100% SDN Solution Dyed Nylon (PA) |
| peso total · peso total | 3920 g/m ² (± 5%) |
| espessura total espesor total | 6,5 mm (+/- 10%) |
| aplicação · aplicación | 33-comercial pesado |
| formato · forma | 50cm X 50cm / 5m ² por caixa |
| reação ao fogo comportamiento al fuego | III-A |
| propensão eletrostática propensión electrostática | < 2.0 KV (DIN 54345.3/1985) |
| controle estático control estático | permanente |
| acabamento modular bac alfombra modular bac | base termoplástica betuminosa |



Solidus

A REVOLUÇÃO DAS CORES

LA REVOLUCIÓN DE LOS COLORES

Uma coleção com cores brilhantes e modernas, feita para pessoas que são orgulhosamente coloridas de coração.

Una colección con colores brillantes y modernos, hecha para personas que son orgullosamente coloridas de corazón.

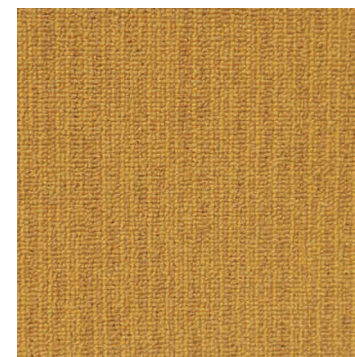

101-Ginger

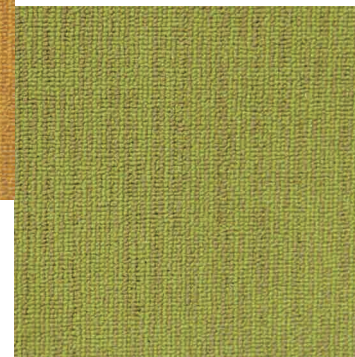

102-Android

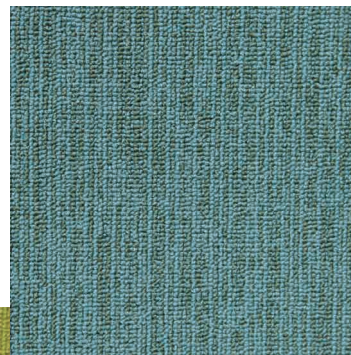

103-Aqua

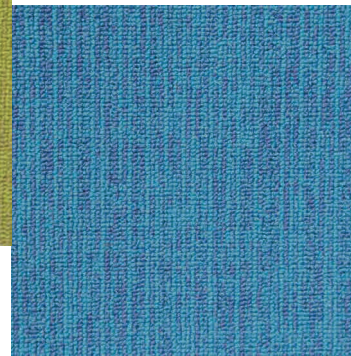

104-Candy

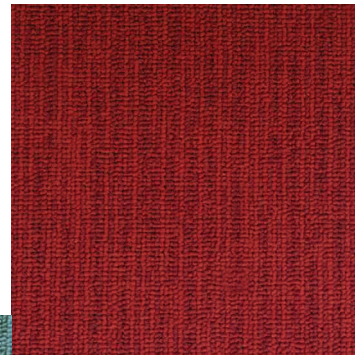

105-Fire

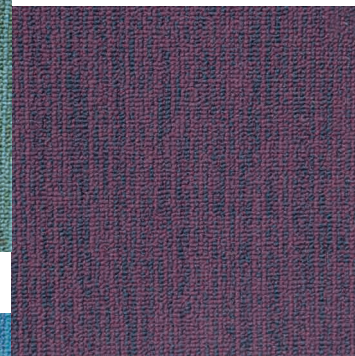

106-Grape

Belgotex
modularBAC

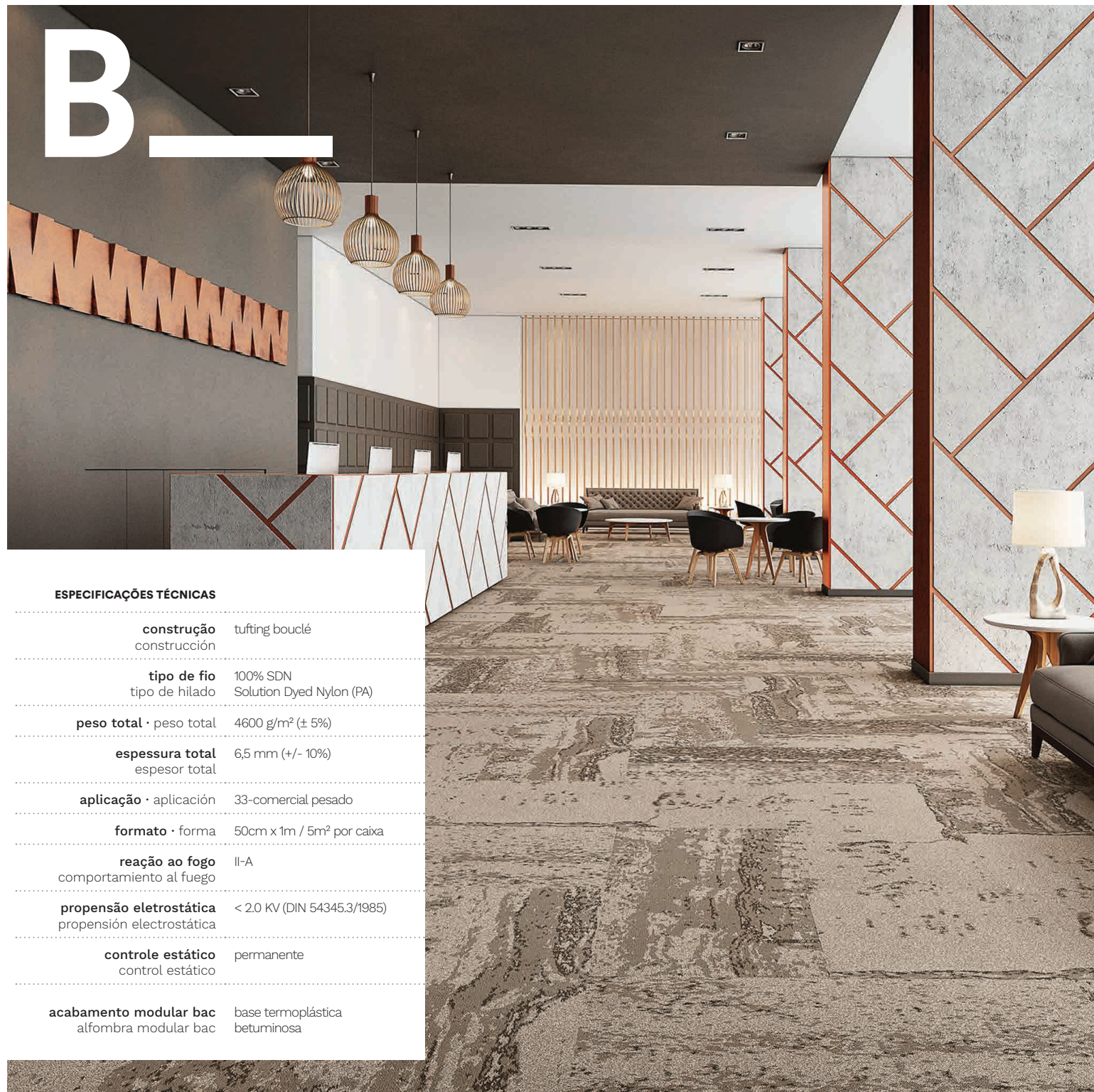

ESPECIFICAÇÕES TÉCNICAS

| | |
|---|---------------------------------------|
| construção construcción | tufting bouclé |
| tipo de fio tipo de hilado | 100% SDN Solution Dyed Nylon (PA) |
| peso total · peso total | 4600 g/m ² (± 5%) |
| espessura total espesor total | 6,5 mm (+/- 10%) |
| aplicação · aplicación | 33-comercial pesado |
| formato · forma | 50cm x 1m / 5m ² por caixa |
| reação ao fogo comportamiento al fuego | II-A |
| propensão eletrostática propensión electrostática | < 2.0 KV (DIN 54345.3/1985) |
| controle estático control estático | permanente |
| acabamento modular bac alfombra modular bac | base termoplástica betuminosa |

Forge Beige

Forge

A NATUREZA ENVOLVE A PERSONALIDADE CONQUISTA

LA NATURALEZA CAUTIVA, LA PERSONALIDADE CONQUISTA

Inspirado na natureza, Forge é a combinação perfeita de quatro elementos. A leveza do ar, a fluidez da água, a energia do fogo e a força criativa da terra. Carpete modular no formato 50 cm x 1 m (pronta entrega), Forge, produto da Coleção Elements, também está disponível em outros formatos.

Inspirado en la naturaleza, Forge es la combinación perfecta de cuatro elementos. La suavidad del aire, la fluidez del agua, la energía del fuego y la fuerza creativa de la tierra. Alfombra modular en formato 50cm x 1m (entrega rápida), Forge, producto de la colección Elements, también está disponible en otros formatos.

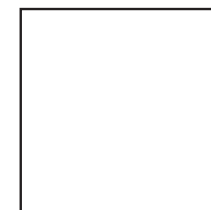

1m x 1m *

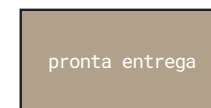

1m x 50cm



1m x 25cm *



50cm x 50cm *

* para outros formatos,
mínimo de 300m²

* para otros formatos,
mínimo de 300m²



Forge-Beige



Forge-Navy



Forge-Grey



Forge-Black

Belgotex
modularBAC



ESPECIFICAÇÕES TÉCNICAS

| | |
|---|--|
| construção construcción | tufting bouclé |
| tipo de fio tipo de hilado | 100% SDN Solution Dyed Nylon (PA) |
| peso total · peso total | 3900 g/m ² (± 5%) |
| espessura total espesor total | 6,0 mm (± 10%) |
| aplicação · aplicación | 33-comercial pesado |
| formato · forma | 25cm x 100cm / 5m ² por caixa |
| reação ao fogo comportamiento al fuego | III-A |
| propensão eletrostática propensión electrostática | < 2.0 KV (DIN 54345.3/1985) |
| controle estático control estático | permanente |
| acabamento modular bac alfombra modular bac | base termoplástica betuminosa |

Agregatta

CARPETE EM RÉGUAS - INOVAÇÃO A SEUS PÉS

BALDOSAS EM LISTONES, INNOVACIÓN A SUS PIES

Em formato de régua 25cm X 1m, é inteligente na proporção e prático na instalação. Pode ser combinado com toda a linha de carpetes Modular Bac no formato 50cm X 50cm e com os pisos vinílicos LVT. Agregatta foi feito sob medida para agregar as mais variadas composições e ser utilizado sem limites.

Uma mistura que amplia ainda mais seu universo de opções.

En formato de listones 25cm X 1m, es inteligente en la proporción y práctico en la instalación. Puede ser combinado con toda la línea de alfombras Modular Bac en el formato 50cm X 50cm y con los pisos vinílicos LVT. Agregatta fue hecho a medida para agregar las más variadas composiciones y ser utilizado sin límites. Una mezcla que amplía aún más su universo de opciones.



004-Águila



005-Trento



101-Khaki

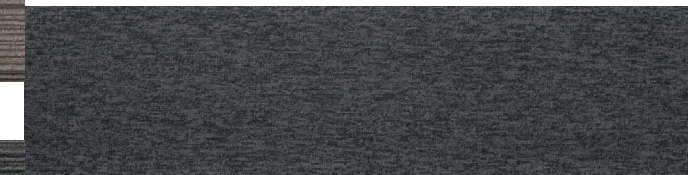

102-Phantom



103-Sea1



001-Ravena

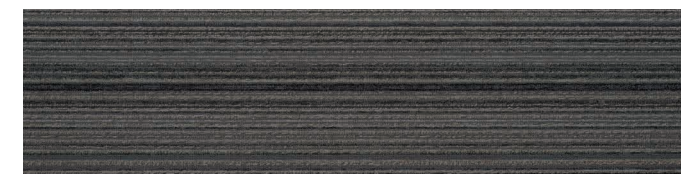

002-Ferrara

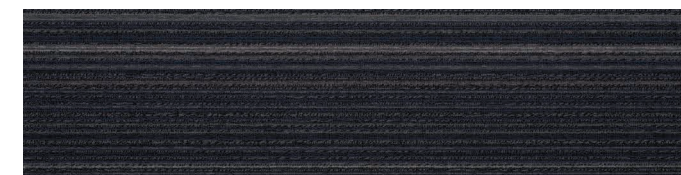

003-Bréscia



ESPECIFICAÇÕES TÉCNICAS

| | |
|--|---|
| construção construcción | tufting bouclé |
| tipo de fio tipo de hilado | 100 % SDN Solution Dyed Nylon (PA) |
| peso total · peso total | 3960g/ m ² (± 10%) |
| espessura total espesor total | 6,5 mm (± 10%) |
| aplicação · aplicación | 33-comercial pesado |
| formato · forma | 50cm X 50cm / 5m ² por caixa |
| reação ao fogo comportamiento al fuego | III-A |
| propensão eletrostática propensión electrostática | < 2.0 KV (DIN 54345.3/1985) |
| controle estático control estático | permanente |
| acabamento modular bac alfombra modular bac | base termoplástica betuminosa |

Astral

BOAS ENERGIAS

BUENAS ENERGIAS

Fabricado com fios Solution Dyed Nylon, Astral é consolidado no mercado devido à sua alta durabilidade. Suas cores e texturas expressam a essencial vibração para ambientes corporativos.

Fabricado con hilado Solution Dyed Nylon, Astral se ha consolidado en el mercado debido a su alta durabilidad. Sus colores y texturas expresan la esencial vibración para ambientes corporativos.

rolo
rollo
(3,66m de largura)
(3,66m de ancho)

modular
Baldosas
Modulares
(50cm x 50cm)

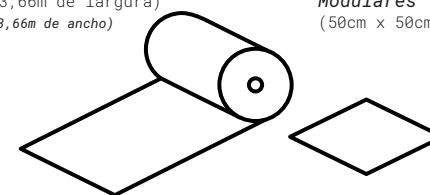

O carpete Astral também está disponível em rolo.
La alfombra Astral también está disponible en rollo.



401-Lyra



405-Omega



402-Cygnus

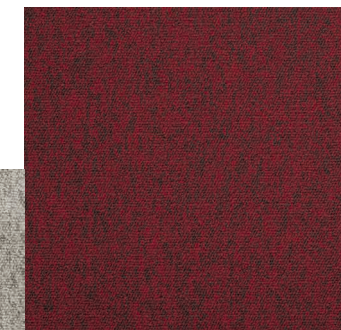

406-Cetus

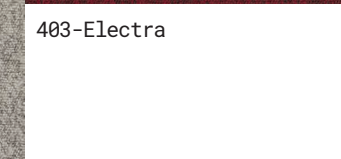

403-Electra



400-Pólux

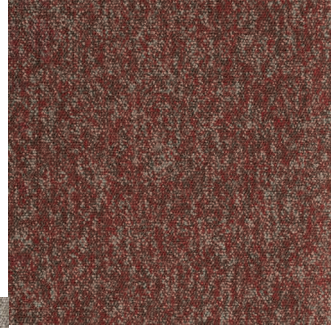

404-Atlas



408-Taurus

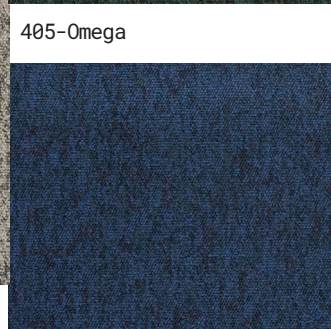

409-Perseus

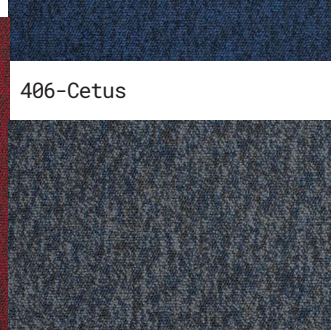

410-Vega



407-Delphinus

B



ESPECIFICAÇÕES TÉCNICAS

| | |
|--|---|
| construção construcción | tufting bouclé |
| tipo de fio tipo de hilado | 100 % SDN Solution Dyed Nylon (PA) |
| peso total · peso total | 3980g/ m ² (± 10%) |
| espessura total espesor total | 6,5 mm (± 10%) |
| aplicação · aplicación | 33-comercial pesado |
| formato · forma | 50cm X 50cm / 5m ² por caixa |
| reação ao fogo comportamiento al fuego | III-A |
| propensão eletrostática propensión electrostática | < 2.0 kv (din 54345.3/1985) |
| controle estático control estático | permanente |
| acabamento modular bac alfombra modular bac | base termoplástica betuminosa |

Interlude

DESIGN INOVADOR

DESIGN INNOVADOR

Com design refinado, Interlude é fabricado com fios Solution Dyed Nylon (SDN), sendo altamente resistente e durável. A perfeita combinação de cores representa o que tem de mais contemporâneo para ambientes corporativos.

Con diseño refinado, Interlude es fabricado con hilado Solution Dyed Nylon (SDN), siendo altamente resistente y durable. La perfecta combinación de colores representa lo que tiene de más contemporáneo para entornos corporativos.



057-Savana

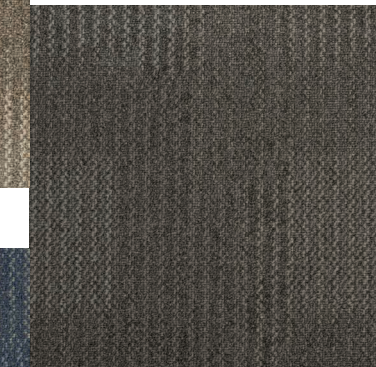

060-Time



058-Atlantis

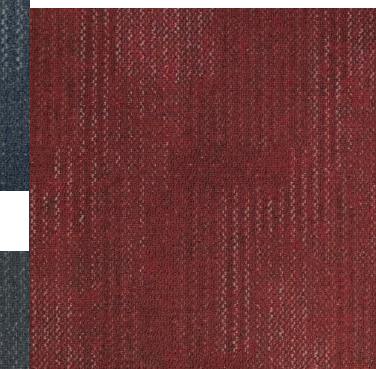

061-Furnace



054-Steel



055-Fancy

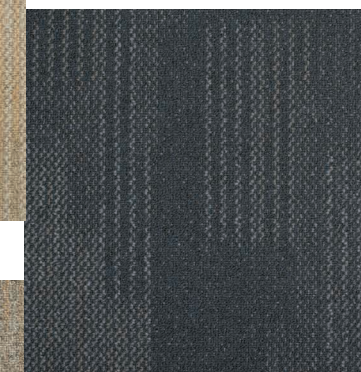

059-Laguna



056-Native

Belgotex
modularBAC



B

ESPECIFICAÇÕES TÉCNICAS

| | |
|---|---|
| construção construcción | tufting bouclé |
| tipo de fio tipo de hilado | 100 % SDN Solution Dyed Nylon (PA) |
| peso total · peso total | 4020 g/m ² (± 5%) |
| espessura total espesor total | 7,0 mm (± 10%) |
| aplicação · aplicación | 33-comercial pesado |
| formato · forma | 50cm X 50cm / 5m ² por caixa |
| reação ao fogo comportamiento al fuego | III-A |
| propensão eletrostática propensión electrostática | < 2.0 KV (DIN 54345.3/1985) |
| controle estático control estático | permanente |
| acabamento modular bac alfombra modular bac | base termoplástica betuminosa |

Tendency Collection

CAMINHOS INÉDITOS

CAMINOS INÉDITOS

A arquitetura moderna é criativa, despojada e sem limites. Cores, formas e texturas dão vida aos mais incríveis projetos. Sem regras e com muita ousadia, a coleção reúne três padrões, onze cores e infinitas possibilidades. Energy, Connect e Vibrant. Bem-vindo ao novo, o futuro é agora.

La arquitectura moderna es creativa y sin límites. Colores, formas y texturas dan vida a los más increíbles proyectos. Sin reglas y con mucha audacia, la colección reúne tres patrones, once colores e infinitas posibilidades. Energy, Connect y Vibrant. Bienvenido al nuevo, el futuro es ahora.

Connect-106-Berlin

Vibrant-303-Blue

Energy-201-Subway

Vibrant-304-Green

Vibrant-301-Yellow

Vibrant-302-Red

Connect-102-London

Connect-101-New York

Connect-104-Tokyo

Connect-103-Paris

Connect-105-Dubai

Belgotex
modularBAC



ESPECIFICAÇÕES TÉCNICAS

| | |
|--|---|
| construção construcción | tufting tip shear |
| tipo de fio tipo de hilado | 100% SDN Solution Dyed Nylon (PA) |
| peso total · peso total | 4000 g/m ² (± 5%) |
| espessura total espesor total | 6,5 mm (± 10%) |
| aplicação · aplicación | 33-comercial pesado |
| formato · forma | 50cm X 50cm / 5m ² por caixa |
| reação ao fogo comportamiento al fuego | III-A |
| propensão eletrostática propensión electrostática | < 2.0 KV (DIN 54345.3/1985) |
| controle estático control estático | permanente |
| acabamento modular bac alfombra modular bac | base termoplástica betuminosa |

Shadow

VÍVIDO SOMBREAR

VÍVIDO SOMBREAR

Inovador pela nuance de suas cores, Shadow possui um efeito natural de sombreamento, originário do processo de tosagem-Tip Shear. Desenvolvido para alto tráfego, Shadow é persuasivo, refinado e de alto padrão.

Innovador por los matices de sus colores, Shadow tiene un efecto natural de sombreado, originario del proceso de toser - Tip Shear. Desarrollado para alto tráfico, Shadow es persuasivo, refinado y de alto estándar.



001-Plush



004-Moka

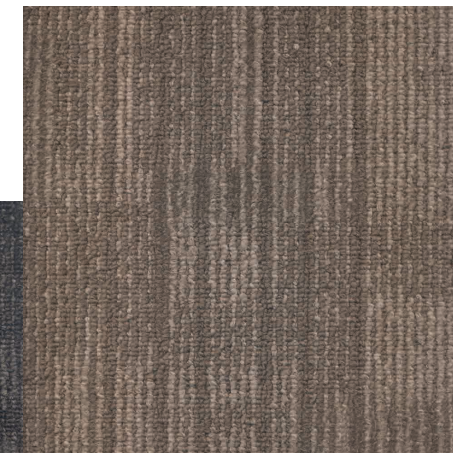

005-Suede



006-Velvet



ESPECIFICAÇÕES TÉCNICAS

| | |
|---|---|
| construção construcción | tufting bouclé |
| tipo de fio tipo de hilado | 100% SDN Solution Dyed Nylon (PA) |
| peso total · peso total | 4000 g/m ² (± 5%) |
| espessura total espesor total | 6,5 mm (± 10%) |
| aplicação · aplicación | 33-comercial pesado |
| formato · forma | 50cm X 50cm / 5m ² por caixa |
| reação ao fogo comportamiento al fuego | II-A |
| propensão eletrostática propensión electrostática | < 2.0 KV (DIN 54345.3/1985) |
| controle estático control estático | permanente |
| acabamento modular bac alfombra modular bac | base termoplástica betuminosa |

Equinox 001-Taurus

Equinox

ORGÂNICO EQUILÍBRIO

ORGÁNICO EQUILIBRIO

Com composição orgânica de cores e contraste delicado em seu desenho, Equinox provoca um clima agradável e equilibrado para espaços corporativos.

Con composición orgánica de colores y contraste delicado en su diseño, Equinox provoca un clima agradable y equilibrado para espacios corporativos.



001-Taurus



004-Aquarius



005-Leo



006-Capricorn



ESPECIFICAÇÕES TÉCNICAS

| | |
|---|---|
| construção construcción | tufting bouclé |
| tipo de fio tipo de hilado | 100% SDN Solution Dyed Nylon (PA) |
| peso total · peso total | 3890 g/m ² (5%) |
| espessura total espesor total | 6,5 mm (± 10%) |
| aplicação · aplicación | 33-comercial pesado |
| formato · forma | 50cm X 50cm / 5m ² por caixa |
| reação ao fogo comportamiento al fuego | III-A |
| propensão eletrostática propensión electrostática | < 2.0 KV (DIN 54345.3/1985) |
| controle estático control estático | permanente |
| acabamento modular bac alfombra modular bac | base termoplástica betuminosa |

City Square

PERFEITA SINTONIA

PERFECTA SINTONÍA

Em sintonia com as tendências mundiais de decoração, City Square é a representação contemporânea do design e da valorização dos espaços corporativos. Com todas as características para atender os mais distintos projetos em cores que imprimem movimento e sofisticação.

En sintonía con las tendencias mundiales de decoración, City Square es la representación contemporánea del diseño y la valorización de los espacios corporativos. Con todas las características para atender a los más distintos diseños en colores que imprimen movimiento y sofisticación.



800-Impala



801-Malibu



802-Cobalt



803-Cromo



ESPECIFICAÇÕES TÉCNICAS

| | |
|---|---|
| construção construcción | tufting bouclé |
| tipo de fio tipo de hilado | 100% SDN Solution Dyed Nylon (PA) |
| peso total · peso total | 4020 g/m ² (± 5%) |
| espessura total espesor total | 6,5 mm (± 10%) |
| aplicação · aplicación | 33-comercial pesado |
| formato · forma | 50cm X 50cm / 5m ² por caixa |
| reação ao fogo comportamiento al fuego | III-A |
| propensão eletrostática propensión electrostática | < 2.0 KV (DIN 54345.3/1985) |
| controle estático control estático | permanente |
| acabamento modular bac alfombra modular bac | base termoplástica betuminosa |

Trends

TENDÊNCIA INCORPORADA

TENDENCIA INCORPORADA

Fabricado com fios SDN, inertes à proliferação de ácaros, fungos e outros microrganismos, é indicado para tráfego comercial pesado. Trends é uma alternativa segura para os mais diversos projetos.

Fabricado con hilos SDN, inertes a la proliferación de ácaros, hongos y otros microorganismos, es indicado para tráfico comercial pesado. Trends es una alternativa segura para los más diversos proyectos.

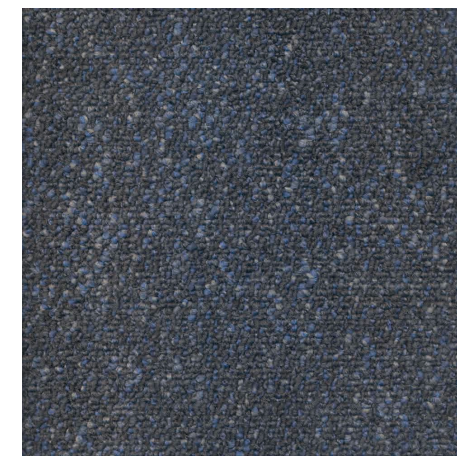

Blue Sky

B



ESPECIFICAÇÕES TÉCNICAS

| | |
|--|---|
| construção construcción | tufting bouclé |
| tipo de fio tipo de hilado | 100% Stainproof Miracle Fibre (PP) |
| peso total · peso total | 3900 g/m ² (± 5%) |
| espessura total espesor total | 6,5 mm (± 10%) |
| aplicação · aplicación | 32-comercial médio |
| formato · forma | 50cm X 50cm / 5m ² por caixa |
| reação ao fogo comportamiento al fuego | IV-A |
| propensão eletrostática propensión electrostática | < 2.0 KV (DIN 54345.3/1985) |
| controle estático control estático | permanente |
| acabamento modular bac alfombra modular bac | base termoplástica betuminosa |

Linea 280-Legacy

Linea

VERSÁTIL EXTENSÃO

VERSÁTIL EXTENSIÓN

As retas texturizadas e a criteriosa combinação de cores fazem do Linea uma opção moderna com design sóbrio e exclusivo. À prova de manchas e de fácil manutenção, é uma opção inteligente para espaços corporativos.

Las rectas texturas y la cuidadosa combinación de colores hacen del Linea una opción moderna con diseño exclusivo. A prueba de manchas y de fácil mantenimiento, es una opción inteligente para espacios corporativos.



281-Milano

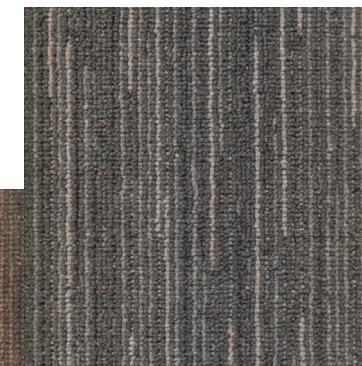

282-Trace



280-Legacy

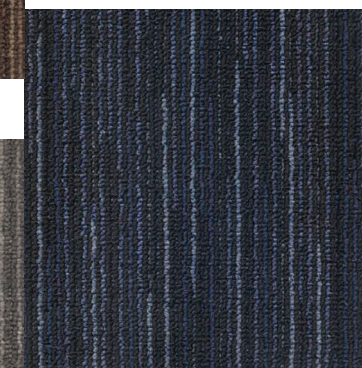

284-Secret

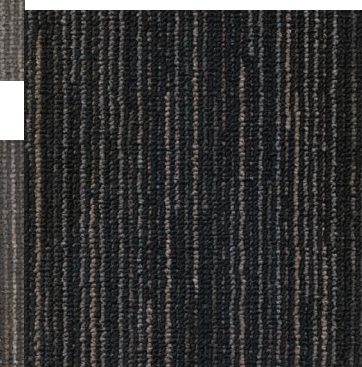

285-Storm



283-Voyage

Belgotex
modularBAC



B

ESPECIFICAÇÕES TÉCNICAS

| | |
|--|---|
| construção construcción | tufting bouclé |
| tipo de fio tipo de hilado | 100% Stainproof Miracle Fibre (PP) |
| peso total · peso total | 3920 g/m ² (± 5%) |
| espessura total espesor total | 6,5 mm (± 10%) |
| aplicação · aplicación | 32-comercial médio |
| formato · forma | 50cm X 50cm / 5m ² por caixa |
| reação ao fogo comportamiento al fuego | IV-A |
| propensão eletrostática propensión electrostática | < 2.0 KV (DIN 5345.3/1985) |
| controle estático control estático | permanente |
| acabamento modular bac alfombra modular bac | base termoplástica betuminosa |

Fragment

PASSOS CONTEMPORÂNEOS

PASOS CONTEMPORÂNEOS

A partir de uma paleta moderna e repleta de possibilidades, Fragment sugere a composição de cores em uma mesma instalação. Apresenta ótimo custo benefício e o design alternativo acompanha o ritmo dinâmico dos tempos atuais.

A partir de una paleta moderna y repleta de posibilidades, Fragment sugiere la composición de colores en una misma instalación. Presenta un gran costo beneficio y el diseño alternativo acompaña el ritmo dinámico de los tiempos actuales.

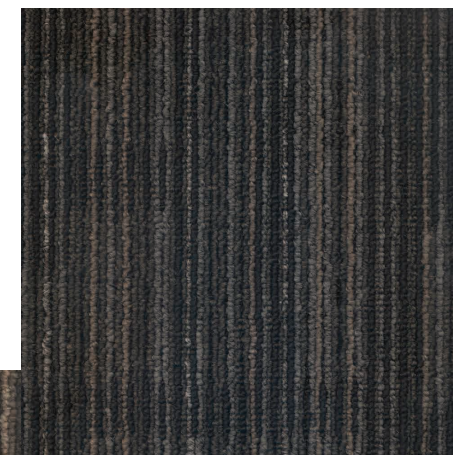

003-Quantum



002-Atom



004-Split



001-Chip



ESPECIFICAÇÕES TÉCNICAS

| | |
|--|---|
| construção construcción | tufting bouclé |
| tipo de fio tipo de hilado | 100% Stainproof Miracle Fibre (PP) |
| peso total · peso total | 3950 g/m ² (± 5%) |
| espessura total espesor total | 6,5 (± 10%) |
| aplicação · aplicación | 32-comercial médio |
| formato · forma | 50cm X 50cm / 5m ² por caixa |
| reação ao fogo comportamiento al fuego | IV-A |
| propensão eletrostática propensión electrostática | < 2.0 KV (DIN 54345.3/1985) |
| controle estático control estático | permanente |
| acabamento modular bac alfombra modular bac | base termoplástica betuminosa |

Entrada

ABRIR ESPAÇOS, BARRAR INCONVENIÊNCIAS

ABRIR ESPACIOS, BARRAR INCONVENIENCIAS

Entrada tem a função de reter partículas indesejáveis e diminuir os altos custos de manutenção. Além disso, melhora a qualidade do ar, evitando a circulação da poeira fina. Indicado para entradas em geral, sua característica de barreira de contenção garante mais proteção nos espaços internos.

Entrada tiene la función de retener las partículas indeseables y disminuir los altos costos de mantenimiento. Además, mejora la calidad del aire, evitando la circulación del polvo fino. Indicado para entradas en general, su característica de barrera de contención garantiza más protección en los espacios internos.

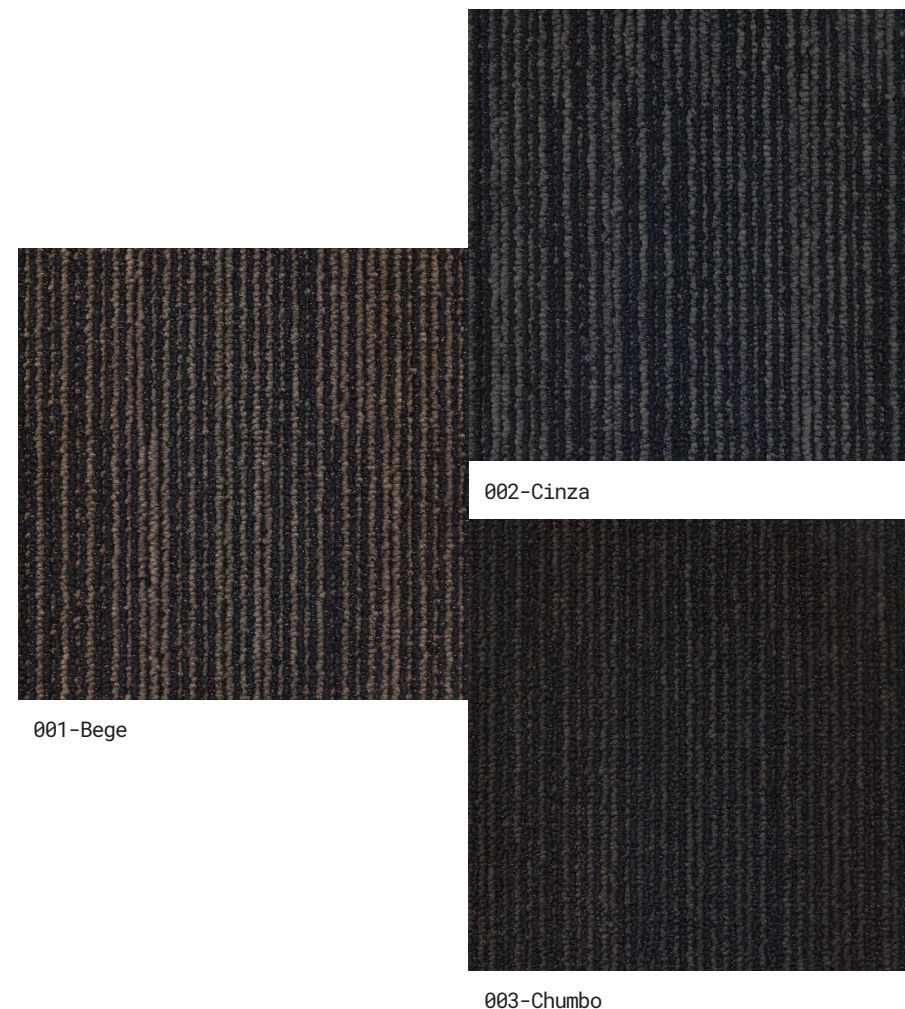

002-Cinza

001-Bege

003-Chumbo



ESPECIFICAÇÕES TÉCNICAS

| | |
|--|--|
| construção construcción | agulhado estruturado |
| tipo de fio tipo de hilado | 100% Stainproof Miracle Fibre (PP) |
| peso total · peso total | 1400 g/ m ² (± 10%) |
| espessura total espesor total | 7.0 mm (± 10%) |
| aplicação · aplicación | 33-comercial pesado |
| formato · forma | 50cm X 50cm / 10m ² por caixa |
| reação ao fogo comportamiento al fuego | IV-A |
| propensão eletrostática propensión electrostática | < 2.0 KV (DIN 54345.3/1985) |
| controle estático control estático | permanente |

Plain Bac

EXATAMENTE!

EXACTAMENTE!

Carpete agulhado no formato 50cm X 50cm, é altamente resistente e foi desenvolvido para projetos de alta performance e excelente custo benefício.

La alfombra punzonada en el formato 50cm X 50cm, es altamente resistente y ha sido desarrollada para proyectos de alto rendimiento y excelente costo beneficio.

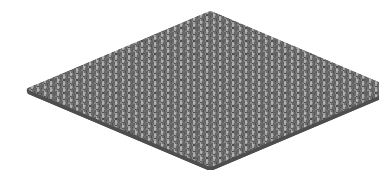

Plain Bac: carpete* fabricado com fibras 100% polipropileno (PP).

*Plain Bac: alfombra * fabricada con fibras 100% polipropileno (PP).*



764-Jaspe

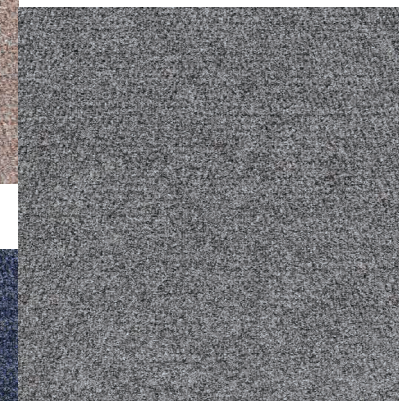

775-Quartzo



767-Azure

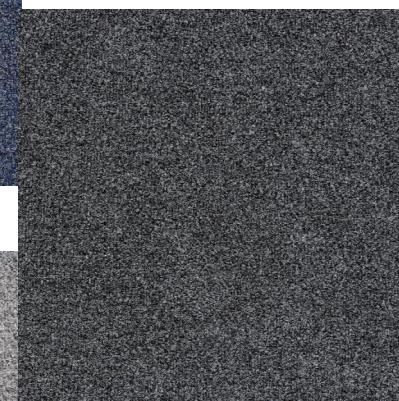

776-Onix



774-Cristal

Belgotex
modularBAC

* Não recomendado para pisos elevados.

* No se recomienda para pisos elevados.

B_

Quer escolher pela
paleta de cor?

¿Quieres elegir por la paleta de colores?

B

01

02

03

04

05

06

07

08

09

10

11

12

13

- 01. Fragment 003-Quantum
- 02. 3 Tonos 003-Escuro
- 03. 3 Tonos 002-Medio
- 04. 3 Tonos 001-Claro
- 05. Entrada 003-Chumbo
- 06. Forge-Grey
- 07. Entrada 002-Cinza
- 08. Forge-Black
- 09. Astral 409-Perseus
- 10. Plain Bac 775-Quartzo
- 11. Plain Bac 776-Onix
- 12. Agregatta 002-Ferrara
- 13. Agregatta 103-Seal
- 14. Astral 410-Vega
- 15. Astral 408-Taurus
- 16. Interlude 054-Steel
- 17. Interlude 060-Time
- 18. Shadow 001-Plush
- 19. Plain Bac 774-Cristal
- 20. Agregatta 102-Phantom
- 21. Agregatta 004-Áquila
- 22. Astral 401-Lyra
- 23. Astral 402-Cygnus
- 24. Astral 400-Pólux
- 25. Linea 285-Storm

14

15

16

17

18

19

20

21

22

23

24

25

Belgotex
modularBAC

B

26

27

28

29

30

31

32

33

34

35

36

37

38

39

- 26. Fragment 002-Atom
- 27. Forge-Beige
- 28. Fragment 001-Chip
- 29. Equinox 004-Aquarius
- 30. Equinox 005-Leo
- 31. Shadow 004-Moka
- 32. Agregatta 005-Trento
- 33. Agregatta 001-Ravena
- 34. Linea 280-Legacy
- 35. Linea 281-Milano
- 36. Interlude 057-Savanna
- 37. Interlude 055-Fancy
- 38. Interlude 056-Native
- 39. Agregatta 101-Khaki
- 40. Linea 283-Voyage
- 41. Plain Bac 764-Jaspe
- 42. City Square 800-Impala
- 43. Shadow 005-Suede
- 44. Entrada 001-Bege
- 45. Equinox 006-Capricorn
- 46. City Square 801-Malibu
- 47. Shadow 006-Velvet
- 48. City Square 803-Cromo
- 49. Linea 282-Trace

40

41

42

43

44

45

48

46

47

48

49

49

B

50

51

53

52

54

55

56

57

58

- 50. Astral 407 - Delphinus
- 51. Interlude 059-Laguna
- 52. Equinox 001-Taurus
- 53. Agregatta 003-Bréscia
- 54. Forge-Navy
- 55. Astral 406-Cetus
- 56. Linea 284-Secret
- 57. Fringe 004-Bind
- 58. Tendency Collection Connect-104-Tokyo
- 59. City Square 802-Cobalt
- 60. Plain Bac 767-Azure
- 61. Interlude 061-Atlantis
- 62. Solidus 104-Candy
- 63. Fringe 003-Pom Pom
- 64. Fragment 004-Split
- 65. Tendency Collection Vibrant-303-Blue
- 66. Trends Blue Sky
- 67. Solidus 103-Aqua

59

60

61

62

63

64

65

66

67

B

68

69

70

71

72

73

74

75

76

77

78

79

- 68. Tendency Collection Vibrant 302-Red
- 69. Astral 403-Electra
- 70. Tendency Collection Connect 103-Paris
- 71. Tendency Collection Connect 102-London
- 72. Interlude 061-Furnace
- 73. Tendency Collection Connect 101-New York
- 74. Fringe 005-Intense
- 75. Solidus 101-Ginger
- 76. Fringe 002-Link
- 77. Tendency Collection Vibrant 304-Green
- 78. Tendency Collection Connect 103-Paris
- 79. Tendency Collection Energy 201-Subway
- 80. Solidus 105-Fire
- 81. Fringe 001-Tint
- 82. Solidus 102-Android
- 83. Fringe 006-Border
- 84. Solidus 106-Grape
- 85. Astral 404-Atlas
- 86. Tendency Collection Vibrant 301-Yellow
- 87. Astral 405-Omega
- 88. Tendency Collection Connect 105-Dubai

80

81

82

83

84

85

86

87

88

B.

JUNTOS SOMOS
MAIS FORTES

www.belgotex.com.br



[/belgotexdobrasil](#)

Belgotex
do Brasil

Belgotex do Brasil Indústria de Carpetes LTDA.
CNPJ-02.305.606/0001-60-Ind. Brasileira
Av. José Carlos Gomes, 355-Distrito Industrial
Ponta Grossa-PR-Brasil
CEP: 84043-737-Tel.: +55 (42) 2101-1000
contato@belgotex.com.br