

# B.

## Especificação Técnica

### Polysafe Verona PUR

#### Cores



001 - Mocha - LRV-43

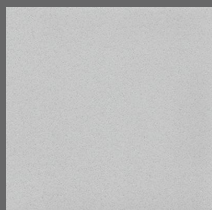

002 - Glacier - LRV-47

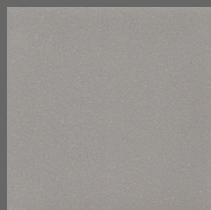

003 - Monsoon - LRV-25



004 - Azure - LRV-31



005 - Berry Red - LRV-14



006 - Pebble Shore - LRV-21

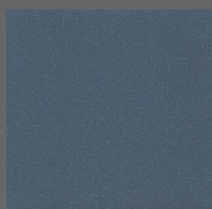

007 - Midnight Blue - LRV-12



008 - Neptune - LRV-12



017 - Rich Black - LRV-07



018 - Lemon Drizzle - LRV-54



009 - Vanilla - LRV-63  
Sob encomenda



011 - Cappuccino - LRV-33  
Sob encomenda

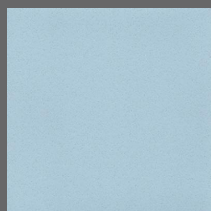

012 - Sea Breeze - LRV-44  
Sob encomenda



014 - Rock Salt - LRV-43  
Sob encomenda



015 - Americano - LRV-12  
Sob encomenda



016 - Duck Egg - LRV-50  
Sob encomenda

#### Tabela técnica

Classificação uso - EN 13845-2017 / ABNT NBR 14917-1	23 - Residencial pesado / 34 - Comercial muito pesado / 43 - Industrial pesado
Resistência à abrasão - EN 13845	50.000 ciclos
Espessura total - EN ISO 24346 (EN 428)	2 mm
Formato	2 m x 20 m = 40 m <sup>2</sup>
Peso total - kg	2600 g/m <sup>2</sup>
Coefficiente de atrito antideslizamento (ABNT NBR 15570)	> 0,38 µe
RRL - Pendulum test	≥ 45 µe
RZ - Aspereza da superfície	≥ 20 µm

Antiderrapante (DIN 51130/AS 4586 Appendix D)	R11
Resistência de deslizamento aprimorada	Por toda vida útil
Identação residual - EN 433 (ISO 24343-1)	0,12 mm
Solidez à luz - EN ISO 105-B02	≤ 6
Resistência a produtos químicos - ASTM F925-2	Classe 0 - sem alteração
Resistência bacteriana - ISO 846 Part C	Não favorece o crescimento
Combustibilidade de materiais (CONTRAN 498-2014)	Autoextinguível (não inflamável)
Reação ao fogo - (EN ISO 13501)	Bfl-s1
Reação ao fogo - ASTM E-648	Classe 1
Reação ao fogo - ABNT NBR 8660 (ISO 9239-1)	≥ 8kw/m <sup>2</sup>
Densidade Ótica Específica de Fumaça - ASTM E 662	DM ≤ 450
Reação ao fogo - ABNT NBR 16626 /IT 10 CBMSP anexo A :	II-A
Ignitabilidade (ISO 11925:2)	FS ≤ 150 mm em 20s
Comportamento elétrico - EN 1815	≤ 2,0 kV
Asbesto (amianto)	Livre
Emissão de COV - Floor Score	Baixo nível de emissão
Ftlatos - ABNT NBR 16040/ Diretiva União Européia - EU 215/863	Livre
Período de garantia	Comercial: 10 anos - Residencial: 15 anos
Produto Importado da Inglaterra	Fabricante certificado ISO 9001 & 14001
Armazenamento	Na Vertical / Em local coberto e plano



Classificação de uso residencial pesado



Classificação de uso comercial muito pesado



Classificação de uso industrial pesado



Fabricante certificada ISO 9001



Fabricante certificado ISO 14001



Floorscore



Certificado de qualidade do produto emitido pelo Conselho Britânico de Certificações



Fornecimento responsável



Rotulagem ambiental EN 15804 e ISO 14025



Recofloor - reciclado e recicláveis



Avaliação e certificação de desempenho ambiental.



Revestimento ambientalmente preferível



Conferência necessária



Selo de garantia de uso de 10 anos para uso comercial



Selo de garantia de uso de 15 anos para área residencial



Tratamento de superfície PUR

## Importante

As especificações técnicas dos produtos poderão variar de acordo com as tolerâncias normais do processo de fabricação e/ou pela aplicação de novas tecnologias. Quaisquer variações não afetarão a qualidade e o desempenho de nossos produtos. Para mais informações sobre este produto entre em contato com nosso departamento técnico.

# Belgotex

do Brasil

CNPJ: 02.305.606/0001-60  
 CEP: 84.043-737 | Av. José Carlos Gomes, 355  
 Distrito Industrial - Ponta Grossa - PR | Brasil