

B.

Especificação Técnica

Polysafe Ultima

Cores

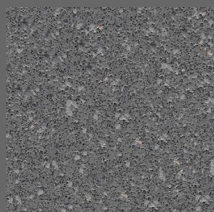

101 - Aurora Gray - LRV-15



102 - Pearl Granite - LRV-19



103 - Mortar - LRV-23

Tabela técnica

Classificação uso - EN 13845-2017 / ABNT NBR 14917-1	23 - Residencial pesado / 34 - Comercial muito pesado / 43 - Industrial pesado
Resistência à abrasão - EN 13845	50.000 ciclos
Espessura total - EN ISO 24346 (EN 428)	2,5 mm
Formato	2 m x 20 m = 40 m ²
Peso total - kg	3000 g/m ²
RRL - Pendulum test	≥ 40 µe
Antiderrapante (DIN 51130/AS 4586 Appendix D)	R11
Resistência de deslizamento	Por toda vida útil
Identação residual - EN 433 (ISO 24343-1)	0,1 mm
Solidez à luz - EN ISO 105-B02	≥ 6
Resistência a produtos químicos - ASTM F925-2	Classe 0 - sem alteração
Resistência bacteriana - ISO 846 Part C	Não favorece o crescimento
Reação ao fogo - (EN ISO 13501)	Bfl-s1
Reação ao fogo - ASTM E-648	Classe 1
Reação ao fogo - ABNT NBR 8660 (ISO 9239-1)	≥ 8kw/m ²
Densidade Ótica Específica de Fumaça - ASTM E 662	DM ≤ 450
Reação ao fogo - ABNT NBR 16626 / IT 10 CBMSP anexo A :	II-A
Ignitabilidade (BS EN ISO 11925:2)	FS ≤ 150 mm em 20s
Comportamento elétrico - EN 1815	≤ 2,0 kV
Asbesto (amianto)	Livre
Emissão de COV - Floor Score	Baixo nível de emissão
Ftlatos - ABNT NBR 16040/ Diretiva União Européia - EU 215/863	Livre
Período de garantia	Comercial: 10 anos - Residencial: 15 anos
Produto Importado da Inglaterra	Fabricante certificado ISO 9001 & 14001
Armazenamento	Na Vertical / Em local coberto e plano



Fabricante certificada ISO 9001



Fabricante certificado ISO 14001



Classificação de uso residencial pesado



Classificação de uso comercial muito pesado



Classificação de uso industrial pesado



Floorscore



Identação residual



Propensão eletrostática



Indicado para áreas molhadas



Avaliação e certificação de desempenho ambiental.



Revestimento ambientalmente preferível



Selo de garantia de uso de 10 anos para uso comercial



Selo de garantia de uso de 15 anos para área residencial



Conferência necessária

Importante

As especificações técnicas dos produtos poderão variar de acordo com as tolerâncias normais do processo de fabricação e/ou pela aplicação de novas tecnologias. Quaisquer variações não afetarão a qualidade e o desempenho de nossos produtos. Para mais informações sobre este produto entre em contato com nosso departamento técnico.

Belgotex

do Brasil

CNPJ: 02.305.606/0001-60
CEP: 84.043-737 | Av. José Carlos Gomes, 355
Distrito Industrial - Ponta Grossa - PR | Brasil