



B

MODULAR | **BAC**[®]

Carpete Modular
Alfombra Modular

Belgotex
do Brasil

B.

**Imagine um carpete
versátil, rápido de
instalar, fácil de
manter e repor.**

*Imagine una alfombra versátil, rápida de
instalar, fácil de mantener y reponer.*

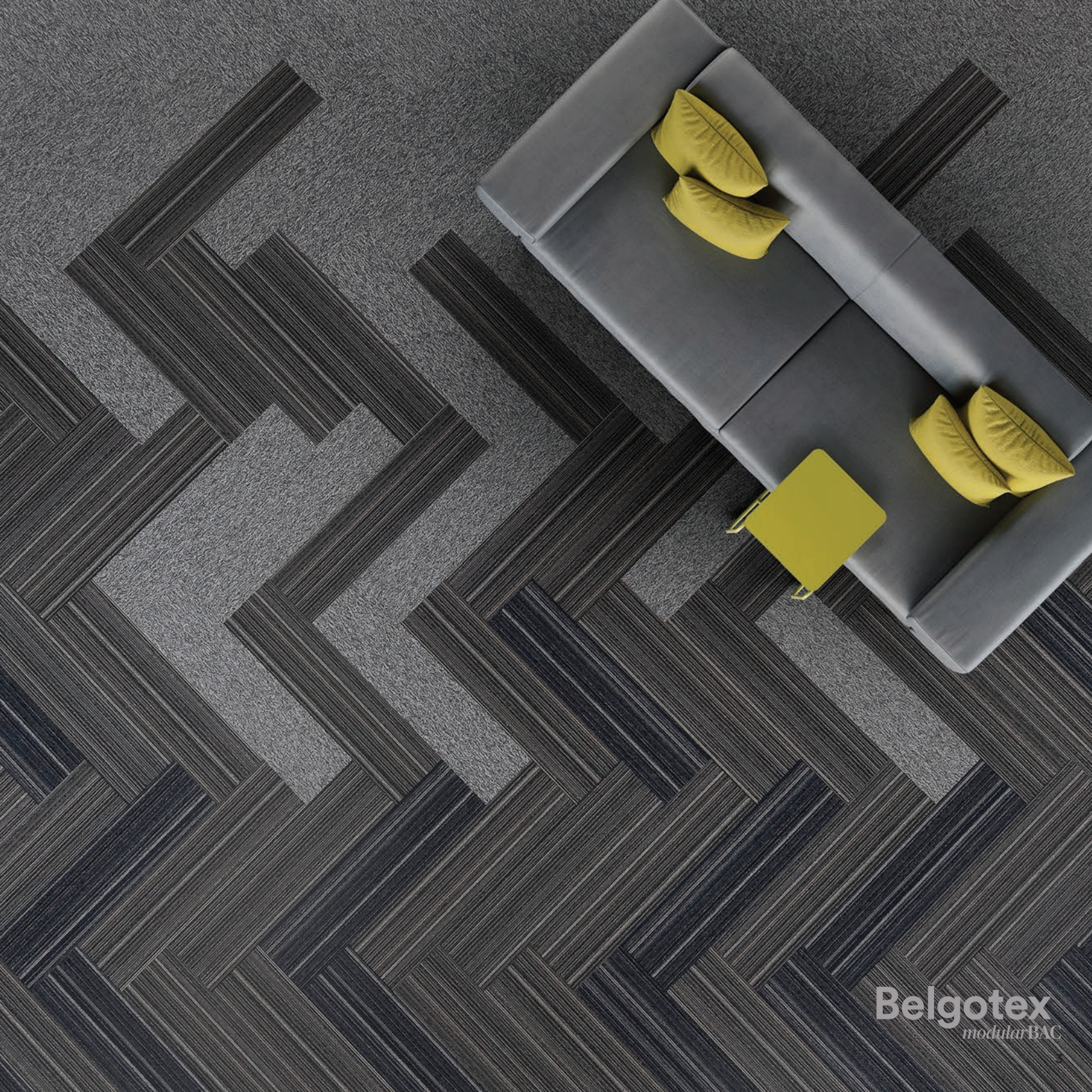

Belgotex
modularBAC

B.

MODULAR | **BAC**[®]

Recomendado para áreas comerciais.

Recomendado para las zonas comerciales.



Belgotex
modularBAC

B

O carpete modular.

La alfombra modular



32: COMERCIAL MÉDIO



33: COMERCIAL PESADO

Ideal para escritórios, lojas, hotéis, recepções, repartições públicas, teatros, hospitais, elevadores... Escolha conforme a intensidade de uso.

Ideal para oficinas, tiendas, hoteles, recepciones, reparticiones públicas, teatros, hospitales, ascensores... Elija según la intensidad de uso.



Nossa Gestão de Qualidade é certificada pelo INMETRO e tem reconhecimento internacional. Isso quer dizer que atendemos todos os pedidos de forma consistente.

Nuestra Gestión de Calidad es certificada por el INMETRO y tiene reconocimiento internacional. Esto quiere decir que atendemos todos los pedidos de forma consistente.



MODULAR BAC É IDEAL PARA PISO ELEVADO

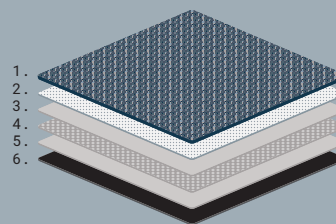

COMPOSIÇÃO COMPOSICIÓN

1. superfície: PA (poliamida)
e/ou PP (polipropileno)
superfície: PA (poliamida)
y/o PP (polipropileno)
2. base primária: 100% poliéster
base primaria: 100% poliéster
3. base secundária:
manta termoplástica betuminosa
base secundaria:
manta termoplástica bituminosa
4. fibra de vidro
fibra de vidrio
5. base secundária:
manta termoplástica betuminosa
base secundaria:
manta termoplástica bituminosa
6. acabamento *spunlace*
acabado *spunlace*

Inerte à proliferação de ácaros, fungos e outros microrganismos. Filamentos lisos, uniformes e resistentes à sujeira, evitando a adesão do pó.

MODULAR BAC ES IDEAL PARA PISOS ELEVADOS

Inerte a la proliferación de ácaros, hongos y otros microorganismos. Filamentos lisos, uniformes y resistentes a la suciedad, evitando la adhesión del polvo.



Nossos carpetes modulares são garantidos pelo período de 5 anos contra qualquer defeito latente de fabricação, a partir da data original da compra do produto.

Nuestras alfombras modulares están garantizadas por el período de 5 años contra cualquier defecto latente de fabricación, a partir de la fecha original de la compra del producto.



Nossos carpetes modulares manterão pelo período de 10 anos, a partir da data original da compra do produto, no mínimo 90% do fio, desde que a instalação e manutenção sejam realizadas adequadamente.

Nuestras alfombras modulares mantendrán por el período de 10 años, a partir de la fecha original de compra del producto, al menos el 90% del hilo, siempre que la instalación y el mantenimiento se realicen adecuadamente.

B.

Em sintonia com o meio ambiente.

Sintonía con el medio ambiente.



Produtos com menor impacto ao longo de todo seu ciclo de vida, certificados com Rótulo Ecológico ABNT* acreditados pelo INMETRO. Este tipo de rótulo leva em consideração o ciclo de vida dos produtos, objetivando a redução de impactos negativos causados no meio ambiente em todas as etapas do ciclo de vida destes produtos: extração de recursos, fabricação, distribuição, utilização e descarte. O Rótulo Ecológico ABNT visa estimular a procura e oferta de produtos e serviços ambientalmente responsáveis, garantindo ao consumidor a confiabilidade nas informações.

Productos con menor impacto en todo su ciclo de vida, certificado con Etiqueta Ecológica ABNT acreditado por el INMETRO. Este tipo de etiqueta tiene en cuenta el ciclo de vida de los productos, con el objetivo de reducir los impactos negativos causados en el medio ambiente en todas las etapas del ciclo de vida de estos productos: extracción de recursos, fabricación, distribución, utilización y descarte. La etiqueta ecológica ABNT pretende estimular la demanda y la oferta de productos y servicios ambientalmente responsables, garantizando al consumidor la confiabilidad en la información.*

A ABNT é único membro pleno do Global Ecolabelling Network (GEN) na América do Sul.

ABNT es un único miembro pleno de la Global Ecolabelling Network (GEN) en América del Sur.



Somos membros do Green Building Council Brasil, ou seja, seguimos as diretrizes das construções sustentáveis.

Somos miembros del Green Building Council Brasil, seguimos las directrices de las construcciones sostenibles.

* Selos válidos para produtos de Nylon (PA)
* Sellos válidos para productos de Nylon (PA)



Todos estão comprometidos com a redução do impacto ambiental, por isso temos a ISO 14001, que garante uma Gestão Ambiental efetiva.

Todos están comprometidos con la reducción del impacto ambiental, por eso tenemos la ISO 14001, que garantiza una Gestión Ambiental efectiva.

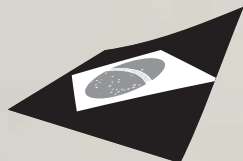

Fabricado com orgulho no Brasil



Belgotex
modularBAC

B_

Efecto	12
Layout	14
Fringe	16
Solidus	18
3 Tonos	20
Forge	22
Agregatta	24
Astral	26
Interlude	28
Connect	30
Shadow	32
City Square	34
Trends	36
Linea	38
Fragment	40
Entrada	42
Plain Bac	44

Conheça os produtos

Conozca los productos

B

ESPECIFICAÇÕES TÉCNICAS

construção tufting bouclé
construcción

tipo de fio 100% SDN - Solution Dyed
tipo de hilado Nylon (PA)

peso total · peso total 4000 g/m² (± 5%)

espessura total 6 mm (+/- 10%)
espesor total

aplicação · aplicación 33-comercial pesado

formato · forma 25 cm x 1m / 5m² por caixa

reação ao fogo II-A / BFL-S1
comportamiento al fuego

propensão eletrostática < 2.0 KV (DIN 54345.3/1985)
propensión electrostática

controle estático permanente
control estático

acabamento modular bac base termoplástica
alfombra modular bac betuminosa

baixa emissão de VOC rótulo ecológico ABNT
baja emisión de VOC





Efecto

EQUILÍBRIO DESCONTROLADO EM RÉGUAS DE 25 CM X 1 M

EQUILIBRIO INCONTROLADO EN LISTONES 25 CM X 1 M

O Brasil é um lugar de contrastes, um choque de perspectivas no meio do caos organizado. Criamos uma ousada sinergia para que possamos equilibrar o corpo e a mente, o que reflete no design a atitude e a autenticidade desta coleção.

Efecto traz neutralidade em suas cores, permitindo a sua composição com pisos vinílicos e outros formatos de carpetes modulares, gerando equilíbrio nos mais diversos tipos de ambientes.

Brasil es un lugar de contrastes, un choque de perspectivas en medio del caos organizado. Creamos una sinergia audaz para que podamos equilibrar el cuerpo y la mente, lo que refleja en el design la actitud y la autenticidad de esta colección.

Efecto trae neutralidad en sus colores, permitiendo su composición con pisos de vinilo y otros formatos de alfombra modulares, generando equilibrio en los más diversos tipos de ambientes.

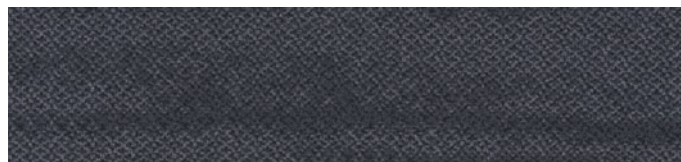

001-Actual

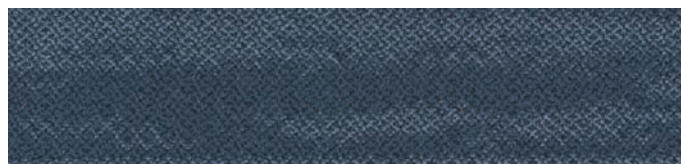

002-Marino

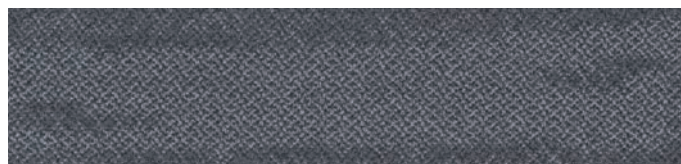

003-Tiempo

B



ESPECIFICAÇÕES TÉCNICAS

construção construcción	tufting bouclé
tipo de fio tipo de hilado	100% SDN - Solution Dyed Nylon (PA)
peso total · peso total	3900 g/m ² (± 5%)
espessura total espesor total	6 mm (+/- 10%)
aplicação · aplicación	33-comercial pesado
formato · forma	50 cm x 50cm / 5m ² por caixa
reação ao fogo comportamiento al fuego	II-A / BFL-S1
propensão eletrostática propensión electrostática	< 2.0 kV (DIN 54345.3/1985)
controle estático control estático	permanente
acabamento modular bac alfombra modular bac	base termoplástica betuminosa
baixa emissão de VOC baja emisión de VOC	rótulo ecológico ABNT



Layout

DIVIDINDO ESPAÇOS – CONECTANDO PESSOAS

COMPARTIR ESPACIOS – CONECTAR PERSONAS

A mistura de cores, texturas e diferentes tipos de pisos dividem espaços e conectam pessoas através do design, causando uma explosão emocional e colocando-as no centro do projeto.

La mezcla de colores, texturas y diferentes tipos de pisos dividen los espacios y conectan a las personas a través del design, causando una explosión emocional y colocándolas en el centro del proyecto.



001-Pixel

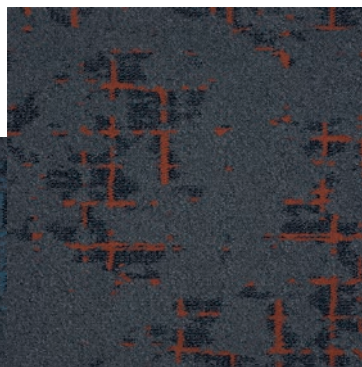

002-Collage

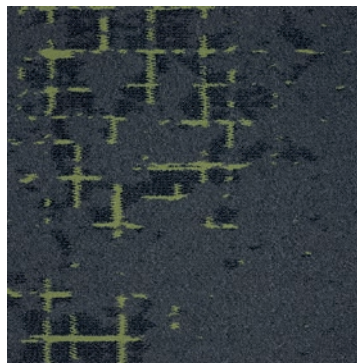

003-Vector

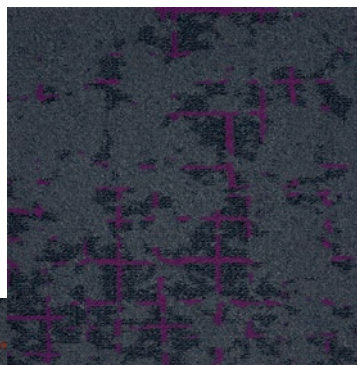

004-Mood

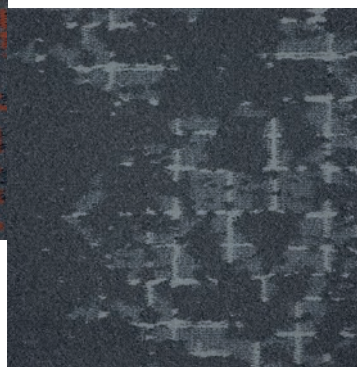

005-Project

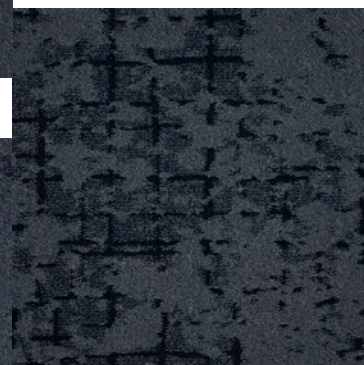

006-Sketch



007-Print

B

ESPECIFICAÇÕES TÉCNICAS

construção construcción	tufting bouclé
tipo de fio tipo de hilado	91,7% Polipropileno (PP) e 8,3% SDN (PA)
peso total · peso total	3920 g/m ² (± 5%)
espessura total espesor total	6,5 mm (+/- 10%)
aplicação · aplicación	32-comercial médio
formato · forma	50 cm x 50cm / 5m ² por caixa
reação ao fogo comportamiento al fuego	IV-A
propensão eletrostática propensión electrostática	< 2.0 KV (DIN 54345.3/1985)
controle estático control estático	permanente
acabamento modular bac alfombra modular bac	base termoplástica betuminosa

Fringe

A REVOLUÇÃO DAS CORES

LA REVOLUCIÓN DE LOS COLORES

A intensidade desta coleção tem o poder de estimular a criatividade com estilo e ousadia e te deixará de queixo caído.

La intensidad de esta colección tiene el poder de estimular la creatividad con estilo y osadía y te dejará boquiabierto!



001-Tint

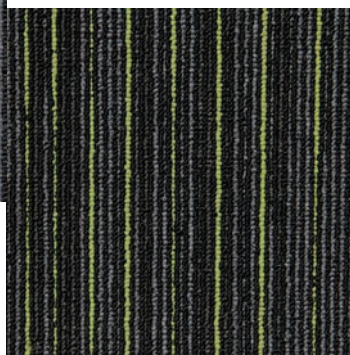

002-Link



003-Pom Pom

004-Bind

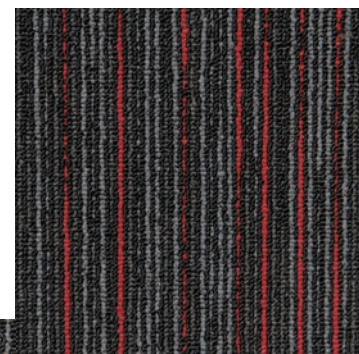

005-Intense

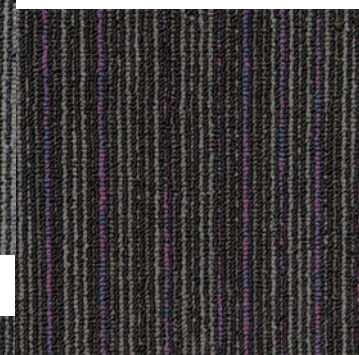

006-Border

B

ESPECIFICAÇÕES TÉCNICAS

construção tufting bouclé
construcción

tipo de fio 100% SDN
tipo de hilado Solution Dyed Nylon (PA)

peso total · peso total 3920 g/m² (± 5%)

espessura total 6,5 mm (+/- 10%)
espesor total

aplicação · aplicación 33-comercial pesado

formato · forma 50cm X 50cm / 5m² por caixa

reação ao fogo II-A / BFL-S1
comportamiento al fuego

propensão eletrostática < 2.0 KV (DIN 54345.3/1985)
propensión electrostática

controle estático permanente
control estático

acabamento modular bac base termoplástica
alfombra modular bac betuminosa

baixa emissão de VOC rótulo ecológico ABNT
baja emisión de VOC

Solidus

A REVOLUÇÃO DAS CORES

LA REVOLUCIÓN DE LOS COLORES

Uma coleção com cores brilhantes e modernas,
feita para pessoas que são orgulhosamente
coloridas de coração.

*Una colección con colores brillantes y modernos, hecha
para personas que son orgullosamente coloridas de
corazón.*



101-Ginger

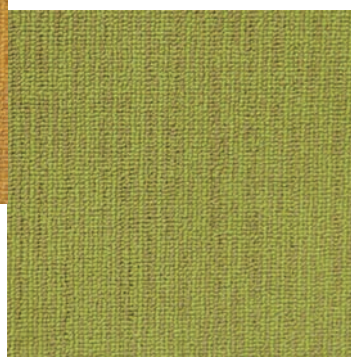

102-Android



103-Aqua

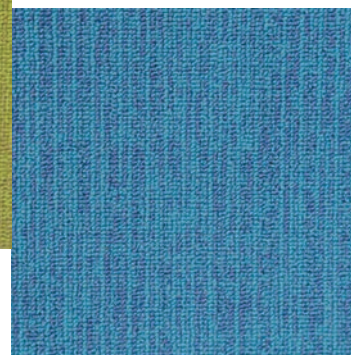

104-Candy



105-Fire

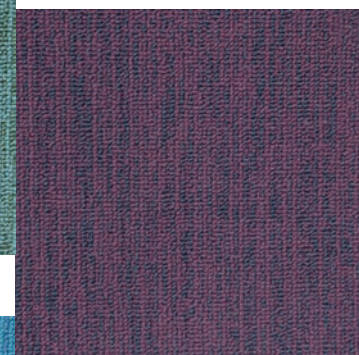

106-Grape



ESPECIFICAÇÕES TÉCNICAS

construção tufting bouclé
construcción

tipo de fio 100% SDN
tipo de hilado Solution Dyed Nylon (PA)

peso total · peso total 3900 g/m² (± 5%)

espessura total 6,0 mm (+/- 10%)
espesor total

aplicação · aplicación 33-comercial pesado

formato · forma 50cm x 50cm / 5m² por caixa

reação ao fogo II-A / BFL-S1
comportamiento al fuego

propensão eletrostática < 2.0 KV (DIN 54345.3/1985)
propensión electrostática

controle estático permanente
control estático

acabamento modular bac base termoplástica
alfombra modular bac betuminosa

baixa emissão de VOC rótulo ecológico ABNT
baja emisión de VOC

3 Tonos

MAIS QUE UM PRODUTO OU UMA SOLUÇÃO, UMA INSPIRAÇÃO

MÁS QUE UN PRODUCTO O UNA SOLUCIÓN, UNA INSPIRACIÓN

Textura em três sobretons curingas.
Versatilidade e neutralidade dos cinzas
a favor de sua criatividade.

*Textura en tres sobre tonos. Versatilidad
y neutralidad de los grises a favor de su
creatividad.*



002-Médio

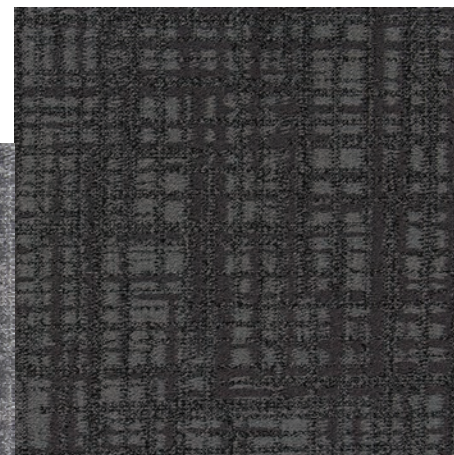

003-Escuro

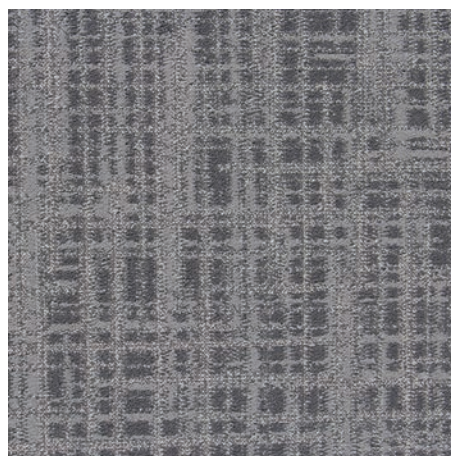

001-Claro

B

ESPECIFICAÇÕES TÉCNICAS

construção tufting bouclé
construcción

tipo de fio 100% SDN
tipo de hilado Solution Dyed Nylon (PA)

peso total · peso total 4600 g/m² (± 5%)

espessura total 6,5 mm (+/- 10%)
espesor total

aplicação · aplicación 33-comercial pesado

formato · forma 50cm x 1m / 5m² por caixa

reação ao fogo II-A / BFL-S1
comportamiento al fuego

propensão eletrostática < 2.0 KV (DIN 54345.3/1985)
propensión electrostática

controle estático permanente
control estático

acabamento modular bac base termoplástica
alfombra modular bac betuminosa

baixa emissão de VOC rótulo ecológico ABNT
baja emisión de VOC

Forge

A NATUREZA ENVOLVE A PERSONALIDADE CONQUISTA

LA NATURALEZA CAUTIVA, LA PERSONALIDADE CONQUISTA

Inspirado na natureza, Forge é a combinação perfeita de quatro elementos. A leveza do ar, a fluidez da água, a energia do fogo e a força criativa da terra. Carpete modular no formato 50 cm x 1 m (pronta entrega), Forge, produto da Coleção Elements, também está disponível em outros formatos.

Inspirado en la naturaleza, Forge es la combinación perfecta de cuatro elementos. La ligereza del aire, la fluidez del agua, la energía del fuego y la fuerza creativa de la tierra. Alfombra modular en formato 50cm x 1m (entrega rápida), Forge, producto de la colección Elements, también está disponible en otros formatos.

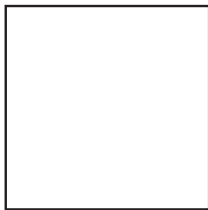

1m x 1m *

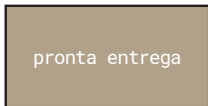

1m x 50cm



1m x 25cm *



50cm x 50cm *

* mínimo de 300m²

* mínimo de 300m²



Forge-Beige



Forge-Navy



Forge-Grey



Forge-Black

Belgotex
modularBAC



ESPECIFICAÇÕES TÉCNICAS

construção tufting bouclé
 construcción

tipo de fio 100% SDN
 tipo de hilado Solution Dyed Nylon (PA)

peso total · peso total 3900 g/m² (± 5%)

espessura total 6,0 mm (± 10%)
 espesor total

aplicação · aplicación 33-comercial pesado

formato · forma 25cm x 100cm / 5m² por caixa

reação ao fogo II-A / BFL-S1
 comportamiento al fuego

propensão eletrostática < 2.0 KV (DIN 54345.3/1985)
 propensión electrostática

controle estático permanente
 control estático

acabamento modular bac base termoplástica
 alfombra modular bac betuminosa

baixa emissão de VOC rótulo ecológico ABNT
 baixa emisión de VOC

Agregatta

CARPETE EM RÉGUAS | INOVAÇÃO A SEUS PÉS

ALFOMBRAS EN LISTONES | INNOVACIÓN A SUS PIES

Em formato de régua 25cm X 1m, é inteligente na proporção e prático na instalação. Pode ser combinado com toda a linha de carpetes Modular Bac no formato 50cm X 50cm e com os pisos vinílicos LVT. Agregatta foi feito sob medida para agregar as mais variadas composições e ser utilizado sem limites.

Uma mistura que amplia ainda mais seu universo de opções.

En formato de listones 25cm X 1m, es inteligente en la proporción y práctico en la instalación. Puede ser combinado con toda la línea de alfombras Modular Bac en el formato 50cm X 50cm y con los pisos vinílicos LVT. Agregatta fue hecho a medida para agregar las más variadas composiciones y ser utilizado sin límites. Una mezcla que amplía aún más su universo de opciones.



001-Ravena

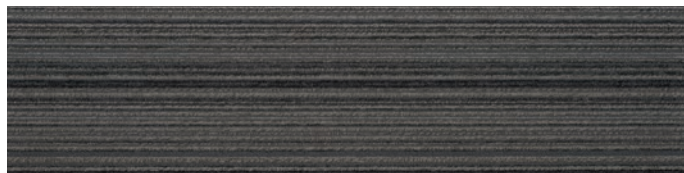

002-Ferrara

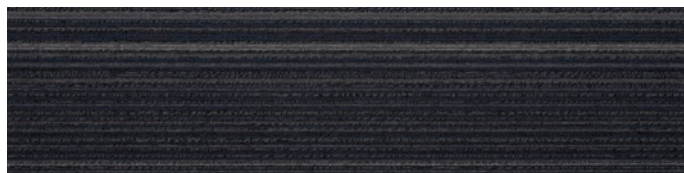

003-Bréscia



004-Áquila



005-Trento



101-Khaki



102-Phantom

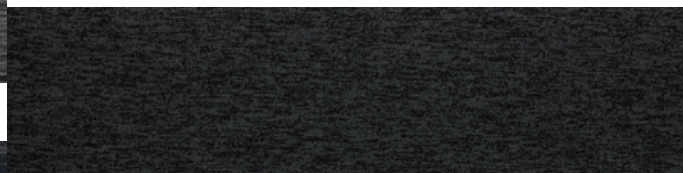

103-Seal

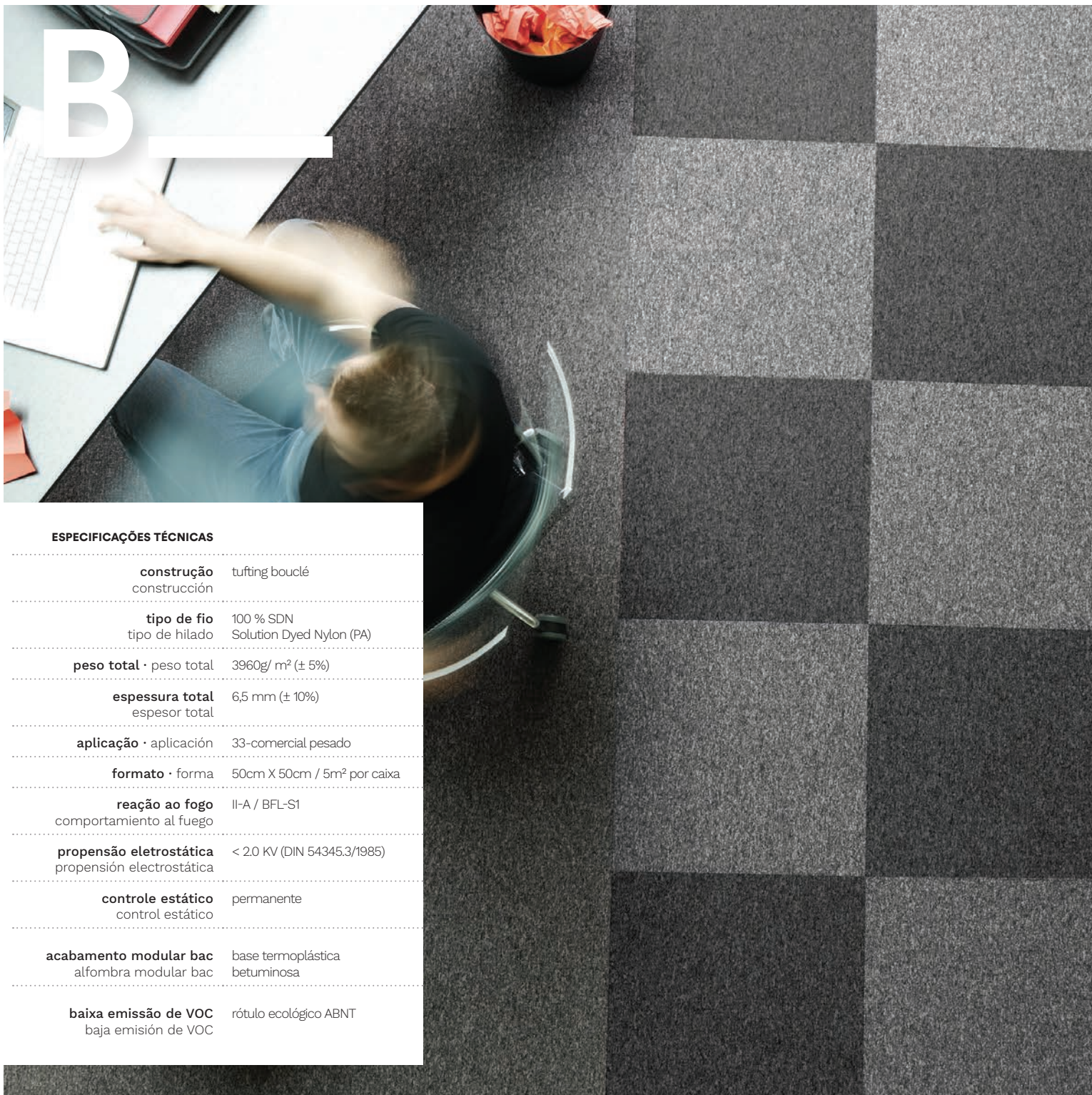

ESPECIFICAÇÕES TÉCNICAS

construção tufting bouclé
construcción

tipo de fio 100 % SDN
tipo de hilado Solution Dyed Nylon (PA)

peso total · peso total 3960g/ m² (± 5%)

espessura total 6,5 mm (± 10%)
espesor total

aplicação · aplicación 33-comercial pesado

formato · forma 50cm X 50cm / 5m² por caixa

reação ao fogo II-A / BFL-S1
comportamiento al fuego

propensão eletrostática < 2.0 KV (DIN 54345.3/1985)
propensión electrostática

controle estático permanente
control estático

acabamento modular bac base termoplástica
alfombra modular bac betuminosa

baixa emissão de VOC rótulo ecológico ABNT
baja emisión de VOC

Astral

BOAS ENERGIAS

BUENAS ENERGIAS

Fabricado com fios Solution Dyed Nylon, Astral é consolidado no mercado devido à sua alta durabilidade. Suas cores e texturas expressam a essencial vibração para ambientes corporativos.

Fabricado con hilado Solution Dyed Nylon, Astral se ha consolidado en el mercado debido a su alta durabilidad. Sus colores y texturas expresan la esencial vibración para ambientes corporativos.

rolo
rollo
(3,66m de largura)
(3,66m de ancho)

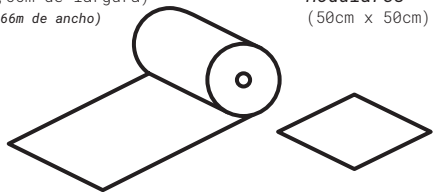

modular
Alfombras
Modulares
(50cm x 50cm)

O carpete Astral também está disponível em rolo.
La alfombra Astral también está disponible en rolo.



400-Pólux



401-Lyra



402-Cygnus



403-Electra

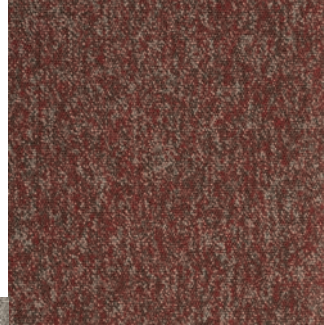

404-Atlas

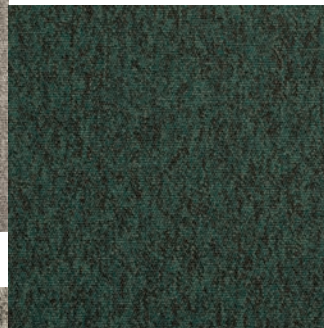

405-Omega



406-Cetus



407-Delphinus



408-Taurus

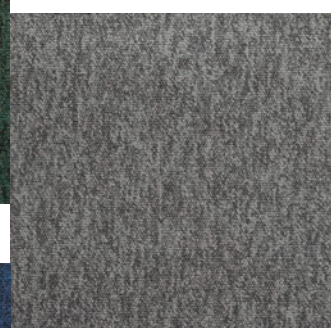

409-Perseus

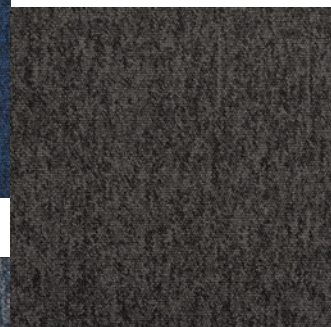

410-Vega

Belgotex
modularBAC

B



ESPECIFICAÇÕES TÉCNICAS

construção tufting bouclé
construcción

tipo de fio 100 % SDN
tipo de hilado Solution Dyed Nylon (PA)

peso total · peso total 3980g/ m² (± 5%)

espessura total 6,5 mm (± 10%)
espesor total

aplicação · aplicación 33-comercial pesado

formato · forma 50cm X 50cm / 5m² por caixa

reação ao fogo II-A / BFL-S1
comportamiento al fuego

propensão eletrostática < 2.0 kv (din 54345.3/1985)
propensión electrostática

controle estático permanente
control estático

acabamento modular bac base termoplástica
alfombra modular bac betuminosa

baixa emissão de VOC rótulo ecológico ABNT
baja emisión de VOC

Interlude

DESIGN INOVADOR

DESIGN INNOVADOR

Com design refinado, Interlude é fabricado com fios Solution Dyed Nylon (SDN), sendo altamente resistente e durável. A perfeita combinação de cores representa o que tem de mais contemporâneo para ambientes corporativos.

Con diseño refinado, Interlude es fabricado con hilado Solution Dyed Nylon (SDN), siendo altamente resistente y durable. La perfecta combinación de colores representa lo que tiene de más contemporáneo para entornos corporativos.



054-Steel



055-Fancy



056-Native



057-Savana



058-Atlantis



059-Laguna

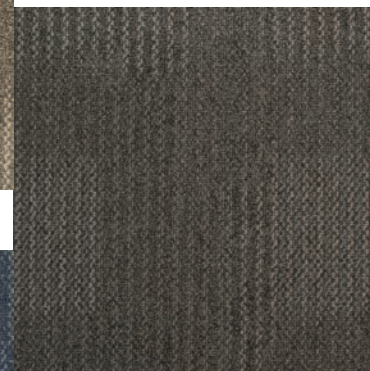

060-Time

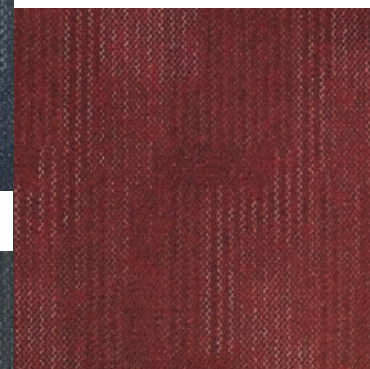

061-Furnace

B



ESPECIFICAÇÕES TÉCNICAS

construção
construcción tufting bouclé

tipo de fio
tipo de hilado 100 % SDN
Solution Dyed Nylon (PA)

peso total · peso total 4020 g/m² (± 5%)

espessura total
espesor total 7,0 mm (± 10%)

aplicação · aplicação 33-comercial pesado

formato · forma 50cm X 50cm / 5m² por caixa

reação ao fogo
comportamiento al fuego II-A / BFL-S1

propensão eletrostática
propensión electrostática < 2.0 KV (DIN 54345.3/1985)

controle estático
control estático permanente

acabamento modular bac
alfombra modular bac base termoplástica
betuminosa

Connect

CAMINHOS INÉDITOS

CAMINOS INÉDITOS

A arquitetura moderna é criativa, despojada e sem limites.

Cores, formas e texturas dão vida aos mais incríveis projetos.

Sem regras e com muita ousadia, a coleção reúne dois padrões, seis cores e infinitas possibilidades. Bem-vindo ao novo, o futuro é agora.

La arquitectura moderna es creativa y sin límites. Colores, formas y texturas dan vida a los más increíbles proyectos. Sin reglas y con mucha audacia, la colección reúne seis colores e infinitas posibilidades. Bienvenido a lo nuevo, el futuro es ahora.



Connect-105-Dubai



Connect-106-Berlin

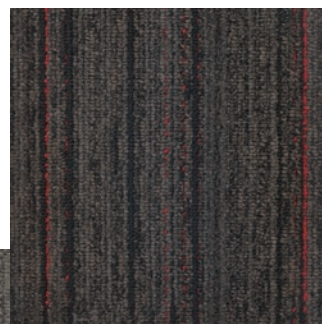

Connect-103-Paris

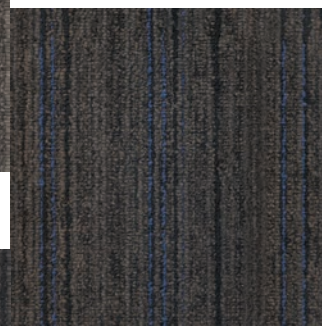

Connect-104-Tokyo

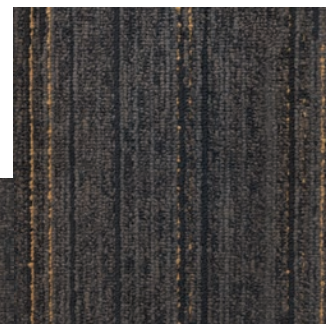

Connect-101-New York

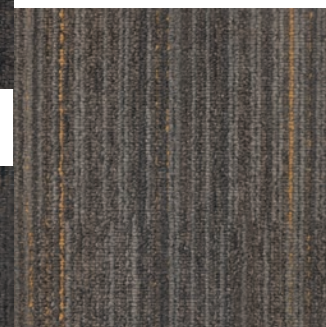

Connect-102-London

Belgotex
modularBAC

B



ESPECIFICAÇÕES TÉCNICAS

construção tufting tip shear
construcción

tipo de fio 100% SDN
tipo de hilado Solution Dyed Nylon (PA)

peso total · peso total 4000 g/m² (± 5%)

espessura total 6,5 mm (± 10%)
espesor total

aplicação · aplicación 33-comercial pesado

formato · forma 50cm X 50cm / 5m² por caixa

reação ao fogo II-A / BFL-S1
comportamiento al fuego

propensão eletrostática < 2.0 KV (DIN 54345.3/1985)
propensión electrostática

controle estático permanente
control estático

acabamento modular bac base termoplástica
alfombra modular bac betuminosa

baixa emissão de VOC rótulo ecológico ABNT
baja emisión de VOC

Shadow

VÍVIDO SOMBREAR

VÍVIDO SOMBREAR

Inovador pela nuance de suas cores, Shadow possui um efeito natural de sombreamento, originário do processo de tosagem-Tip Shear. Desenvolvido para alto tráfego, Shadow é persuasivo, refinado e de alto padrão.

Innovador por los matices de sus colores, Shadow tiene un efecto natural de sombreado, originario del proceso de toser - Tip Shear. Desarrollado para alto tráfico, Shadow es persuasivo, refinado y de alto estándar.



001-Plush



004-Moka



005-Suede

B



ESPECIFICAÇÕES TÉCNICAS

construção tufting bouclé
construcción

tipo de fio 100% SDN
tipo de hilado Solution Dyed Nylon (PA)

peso total · peso total 3890 g/m² (5%)

espessura total 6 mm (± 10%)
espesor total

aplicação · aplicación 33-comercial pesado

formato · forma 50cm X 50cm / 5m² por caixa

reação ao fogo II-A / BFL-S1
comportamiento al fuego

propensão eletrostática < 2.0 KV (DIN 54345.3/1985)
propensión electrostática

controle estático permanente
control estático

acabamento modular bac base termoplástica
alfombra modular bac betuminosa

baixa emissão de VOC rótulo ecológico ABNT
baja emisión de VOC



City Square

PERFEITA SINTONIA

PERFECTA SINTONÍA

Em sintonia com as tendências mundiais de decoração, City Square é a representação contemporânea do design e da valorização dos espaços corporativos. Com todas as características para atender os mais distintos projetos em cores que imprimem movimento e sofisticação.

En sintonía con las tendencias mundiales de decoración, City Square es la representación contemporánea del diseño y la valorización de los espacios corporativos. Con todas las características para atender a los más distintos diseños en colores que imprimen movimiento y sofisticación.



800-Impala



803-Cromo



805-River



801-Malibu



804-Walker

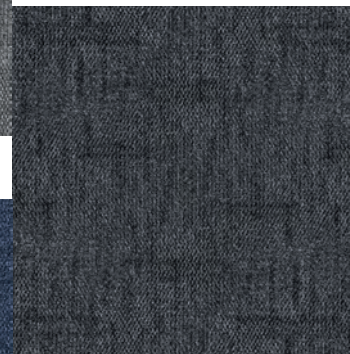

806-Recharge



ESPECIFICAÇÕES TÉCNICAS

construção tufting bouclé
construcción

tipo de fio 100% SDN
tipo de hilado Solution Dyed Nylon (PA)

peso total · peso total 4020 g/m² (± 5%)

espessura total 6,5 mm (± 10%)
espesor total

aplicação · aplicación 33-comercial pesado

formato · forma 50cm X 50cm / 5m² por caixa

reação ao fogo II-A / BFL-S1
comportamiento al fuego

propensão eletrostática < 2.0 KV (DIN 54345.3/1985)
propensión electrostática

controle estático permanente
control estático

acabamento modular bac base termoplástica
alfombra modular bac betuminosa

baixa emissão de VOC rótulo ecológico ABNT
baja emisión de VOC

Trends

TENDÊNCIA INCORPORADA

TENDENCIA INCORPORADA

Fabricado com fios SDN, inertes à proliferação de ácaros, fungos e outros microrganismos, é indicado para tráfego comercial pesado.

Trends é uma alternativa segura para os mais diversos projetos.

Fabricado con hilos SDN, inertes a la proliferación de ácaros, hongos y otros microorganismos, es indicado para tráfico comercial pesado. Trends es una alternativa segura para los más diversos proyectos.

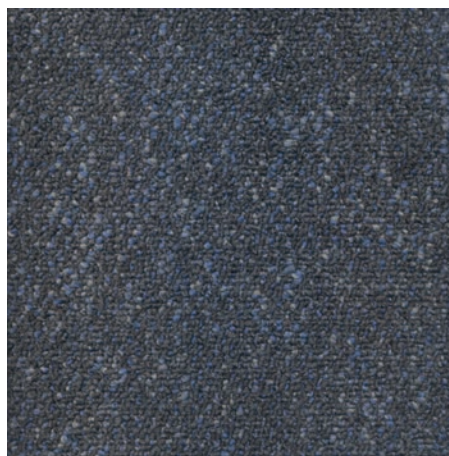

Blue Sky

B



ESPECIFICAÇÕES TÉCNICAS

construção tufting bouclé
construcción

tipo de fio 100% Stainproof
tipo de hilado Miracle Fibre (PP)

peso total · peso total 3900 g/m² (± 5%)

espessura total 6,5 mm (± 10%)
espesor total

aplicação · aplicación 32-comercial médio

formato · forma 50cm X 50cm / 5m² por caixa

reação ao fogo IV-A / DFL-S1
comportamiento al fuego

propensão eletrostática < 2.0 KV (DIN 54345.3/1985)
propensión electrostática

controle estático permanente
control estático

acabamento modular bac base termoplástica
alfombra modular bac betuminosa

Linea

VERSÁTIL EXTENSÃO

VERSÁTIL EXTENSIÓN

As retas texturizadas e a criteriosa combinação de cores fazem do Linea uma opção moderna com design sóbrio e exclusivo. À prova de manchas e de fácil manutenção, é uma opção inteligente para espaços corporativos.

Las rectas texturas y la cuidadosa combinación de colores hacen del Linea una opción moderna con diseño exclusivo. A prueba de manchas y de fácil mantenimiento, es una opción inteligente para espacios corporativos.



280-Legacy



281-Milano



282-Trace



283-Voyage

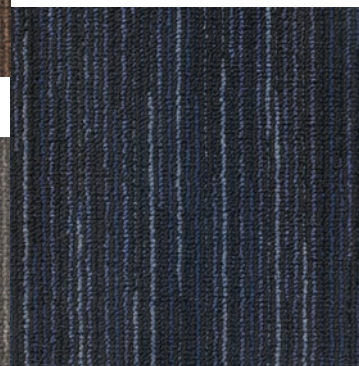

284-Secret

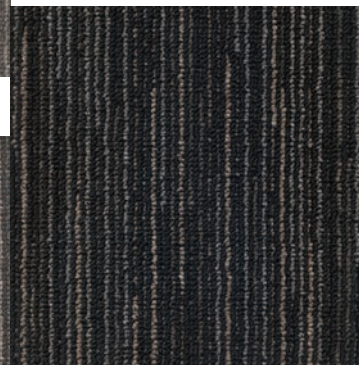

285-Storm

B



ESPECIFICAÇÕES TÉCNICAS

construção tufting bouclé
construcción

tipo de fio 100% Stainproof
tipo de hilado Miracle Fibre (PP)

peso total · peso total 3920 g/m² (± 5%)

espessura total 6,5 mm (± 10%)
espesor total

aplicação · aplicación 32-comercial médio

formato · forma 50cm X 50cm / 5m² por caixa

reação ao fogo IV-A / DFL-S1
comportamiento al fuego

propensão eletrostática < 2.0 KV (DIN 54345.3/1985)
propensión electrostática

controle estático permanente
control estático

acabamento modular bac base termoplástica
alfombra modular bac betuminosa

Fragment

PASSOS CONTEMPORÂNEOS

PASOS CONTEMPORÂNEOS

A partir de uma paleta moderna e repleta de possibilidades, Fragment sugere a composição de cores em uma mesma instalação. Apresenta ótimo custo benefício e o design alternativo acompanha o ritmo dinâmico dos tempos atuais.

A partir de una paleta moderna y repleta de posibilidades, Fragment sugiere la composición de colores en una misma instalación. Presenta un gran costo beneficio y el diseño alternativo acompaña el ritmo dinámico de los tiempos actuales.



O
carpete
que
NÃO
aceita
MANCHAS



001-Chip



002-Atom



003-Quantum



004-Split

B

ESPECIFICAÇÕES TÉCNICAS

construção tufting bouclé
construcción

tipo de fio 100% Stainproof
tipo de hilado Miracle Fibre (PP)

peso total · peso total 3950 g/m² (± 5%)

espessura total 6,5 (± 10%)
espesor total

aplicação · aplicación 32-comercial médio

formato · forma 50cm X 50cm / 5m² por caixa

reação ao fogo IV-A / DFL-S1
comportamiento al fuego

propensão eletrostática < 2.0 KV (DIN 54345.3/1985)
propensión electrostática

controle estático permanente
control estático

acabamento modular bac base termoplástica
alfombra modular bac betuminosa

Entrada

ABRIR ESPAÇOS, BARRAR INCONVENIÊNCIAS

ABRIR ESPACIOS, BARRAR INCONVENIENCIAS

Entrada tem a função de reter partículas indesejáveis e diminuir os altos custos de manutenção. Além disso, melhora a qualidade do ar, evitando a circulação da poeira fina. Indicado para entradas em geral, sua característica de barreira de contenção garante mais proteção nos espaços internos.

Entrada tiene la función de retener las partículas indeseables y disminuir los altos costos de mantenimiento. Además, mejora la calidad del aire, evitando la circulación del polvo fino. Indicado para entradas en general, su característica de barrera de contención garantiza más protección en los espacios internos.



001-Bege

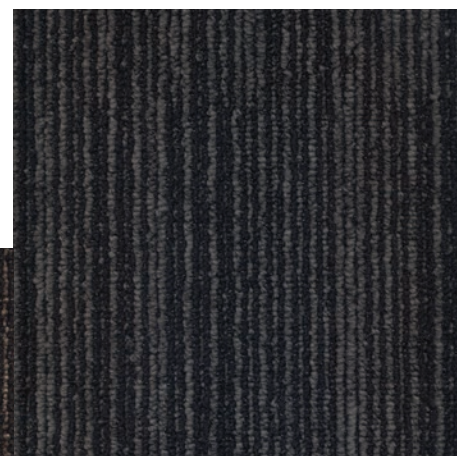

002-Cinza



003-Chumbo

B

ESPECIFICAÇÕES TÉCNICAS

construção / construcción agulhado estruturado

tipo de fio / tipo de hilado 100% Stainproof
Miracle Fibre (PP)

peso total / peso total 1400 g/ m² (± 10%)

espessura total / espesor total 7.0 mm (± 10%)

aplicação / aplicación 33-comercial pesado

formato / forma 50cm X 50cm / 10m² por caixa

reação ao fogo / comportamiento al fuego III-A / CFL-S1

propensão eletrostática / propensión electrostática < 2.0 KV (DIN 54345.3/1985)

controle estático / control estático permanente

Plain Bac

EXATAMENTE!

EXACTAMENTE!

Carpete modular agulhado no formato 50 cm X 50 cm, é altamente resistente e foi desenvolvido para projetos de alta performance e excelente custo benefício. Plain Bac também está disponível no formato em rolo de 3,66 m.

La alfombra punzonada en formato 50 cm X 50 cm, es altamente resistente y fue desarrollada para proyectos de alto rendimiento y excelente costo beneficio. Plain Bac también está disponible en formato de rolo de 3,66 m.



O
carpete
que
NÃO
aceita
MANCHAS

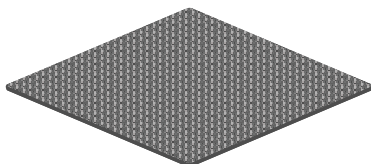

Plain Bac: carpete* fabricado com fibras 100% polipropileno (PP).

*Plain Bac: alfombra * fabricada con fibras 100% polipropileno (PP).*

* Não recomendado para pisos elevados.
* No se recomienda para pisos elevados.



767-Azure

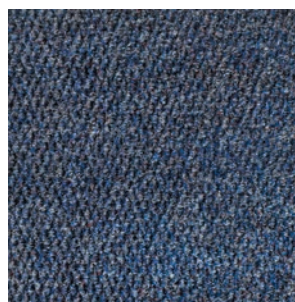

770-Turquesa

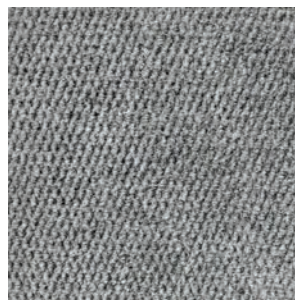

774-Cristal



775-Quartzo



776-Onix



784-Rubi



786-Aquamarine

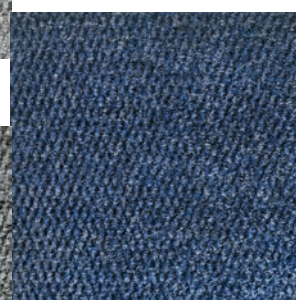

789-Basalto



795-Carvão

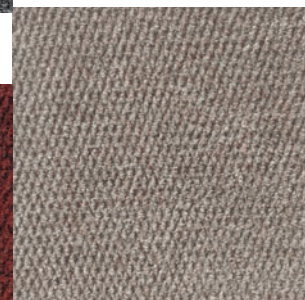

797-Calcite



798-Argila

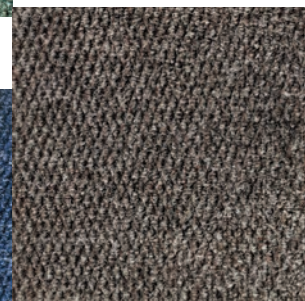

799-Mina

Belgotex
modularBAC

B.

Quer escolher pela
paleta de cor?

¿Quieres elegir por la paleta de colores?

B

01

02

03

04

08

09

10

11

- 01. Fragment 003-Quantum
- 02. 3 Tonos 003-Escuro
- 03. 3 Tonos 002-Medio
- 04. 3 Tonos 001-Claro
- 05. Entrada 003-Chumbo
- 06. Forge-Grey
- 07. City Square 804-Walker
- 08. Layout 007-Print
- 09. Entrada 002-Cinza
- 10. Forge-Black
- 11. Plain Bac 795-Carvão
- 12. Astral 409-Perseus
- 13. Plain Bac 776-Onix
- 14. Plain Bac 775-Quartzo
- 15. Agregatta 002-Ferrara
- 16. Agregatta 103-Seal
- 17. Astral 410-Vega
- 18. Astral 408-Taurus
- 19. Interlude 054-Steel
- 20. Interlude 060-Time
- 21. Shadow 001-Plush
- 22. Plain Bac 774-Cristal
- 23. Agregatta 102-Phantom
- 24. Agregatta 004-Áquila
- 25. Astral 401-Lyra
- 26. Astral 402-Cygnus
- 27. Astral 400-Pólux
- 28. Layout 006-Sketch

17

18

23

24



05

06

07

12

13

14

15

16

19

20

21

22

25

26

27

28

Belgotex
modularBAC

B

29

30

31

34

35

36

37

- 29. Fragment 002-Atom
- 30. Forge-Beige
- 31. Fragment 001-Chip
- 32. Linea 285-Storm
- 33. Shadow 004-Moka
- 34. Agregatta 005-Trento
- 35. Agregatta 001-Ravena
- 36. Linea 280-Legacy
- 37. Linea 281-Milano
- 38. Interlude 057-Savanna
- 39. Interlude 055-Fancy
- 40. Interlude 056-Native
- 41. Plain Bac 797-Calcite
- 42. Linea 283-Voyage
- 43. City Square 800-Impala
- 44. Shadow 005-Suede
- 45. Entrada 001-Bege
- 46. Agregatta 101-Khaki
- 47. Plain Bac 798-Argila
- 48. Plain Bac 799-Mina
- 49. City Square 801-Malibu
- 50. City Square 803-Cromo
- 51. Linea 282-Trace

41

42

47

48

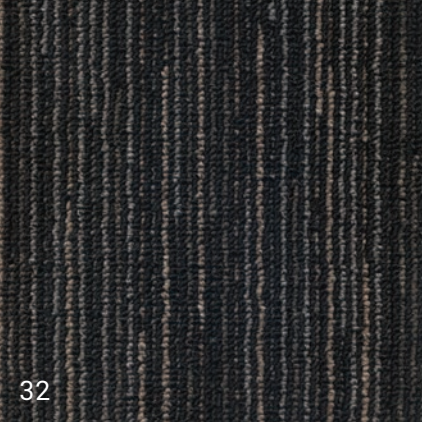

32



33



38



39

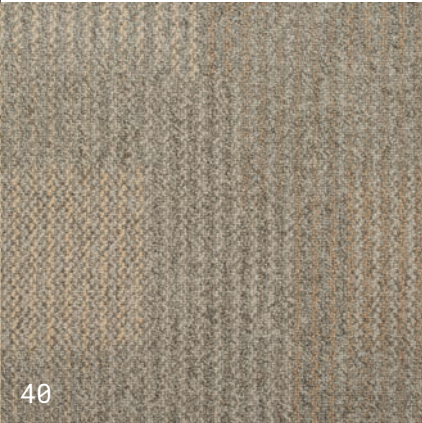

40

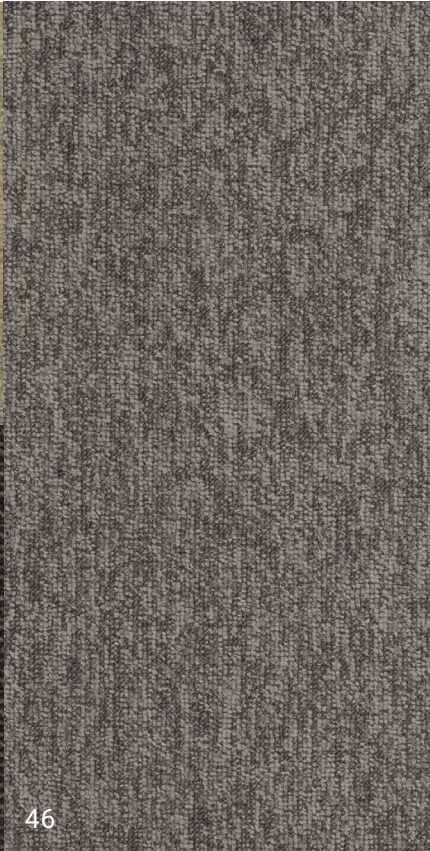

46



43



44

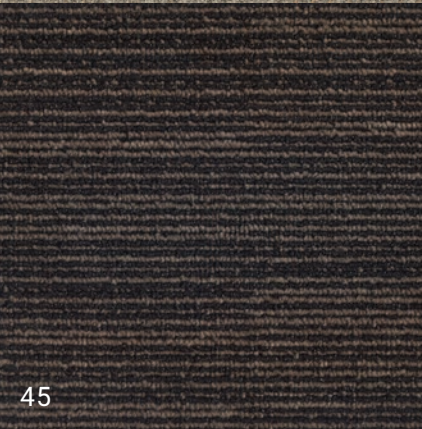

45



49

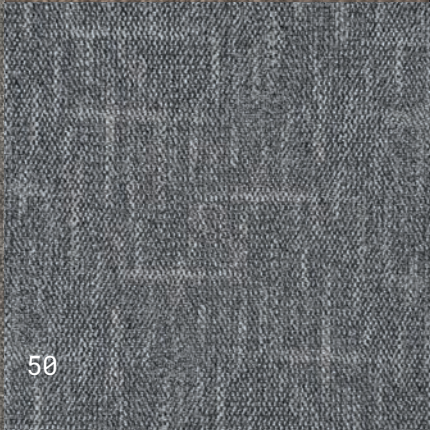

50



51

B

52

53

58

54

59

60

- 52. Astral 407 - Delphinus
- 53. Interlude 059-Laguna
- 54. City Square 806-Recharge
- 55. Plain Bac 770-Turquesa
- 56. Plain Bac 789-Basalto
- 57. Layout 005-Project
- 58. Agregatta 003-Bréscia
- 59. Forge-Navy
- 60. Astral 406-Cetus
- 61. Layout 001-Pixel
- 62. Linea 284-Secret
- 63. Fringe 004-Bind
- 64. Efecto 001-Actual
- 65. Efecto 002-Marino
- 66. Connect-104-Tokyo
- 67. Plain Bac 767-Azure
- 68. Interlude 061-Atlantis
- 69. Solidus 104-Candy
- 70. Fringe 003-Pom Pom
- 71. Plain Bac 786-Aquamarine
- 72. Fragment 004-Split
- 73. City Square 805-River
- 74. Trends Blue Sky
- 75. Solidus 103-Aqua
- 76. Efecto 003-Tiempo

66

67

71

72



55



56

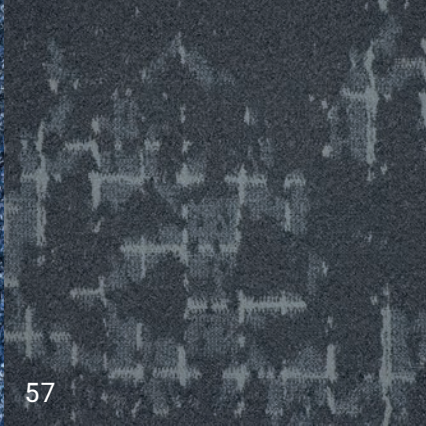

57



65

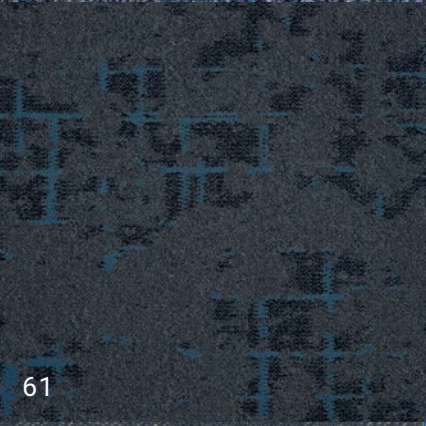

61

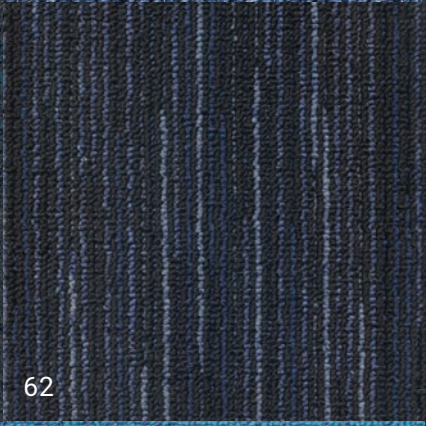

62



63

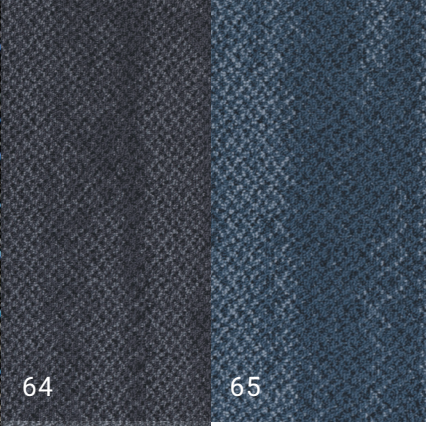

64



68

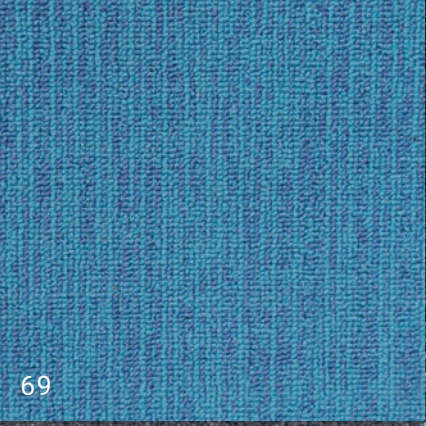

69

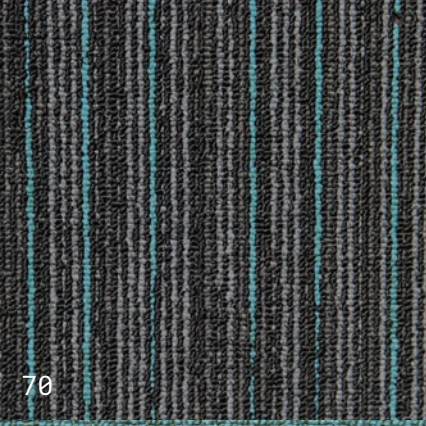

70



76



73

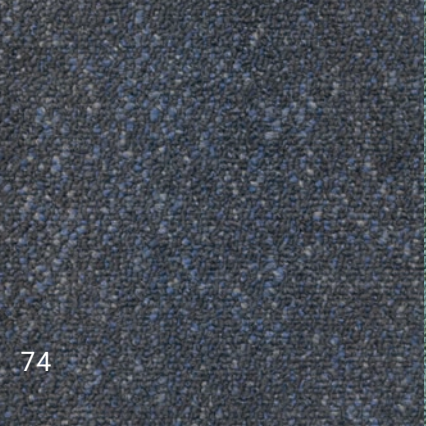

74

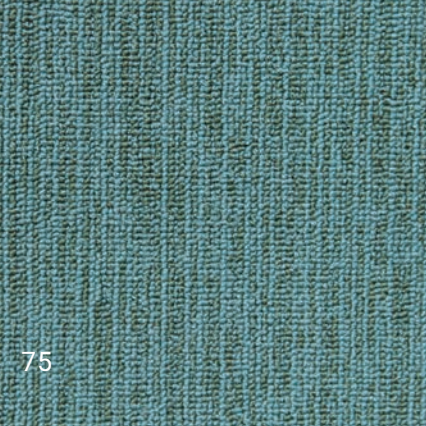

75

B

77

78

79

80

82

83

84

85

- 77. Astral 403-Electra
- 78. Connect 103-Paris
- 79. Connect 102-London
- 80. Layout 002-Collage
- 81. Layout 003-Vector
- 82. Interlude 061-Furnace
- 83. Connect 101-New York
- 84. Fringe 005-Intense
- 85. Solidus 101-Ginger
- 86. Fringe 002-Link
- 87. Connect 106-Berlin
- 88. Solidus 106-Grape
- 89. Layout 004-Mood
- 90. Solidus 105-Fire
- 91. Fringe 001-Tint
- 92. Solidus 102-Android
- 93. Fringe 006-Border
- 94. Connect 105-Dubai
- 95. Plain Bac 784-Rubi
- 96. Astral 404-Atlas
- 97. Astral 405-Omega

90

91

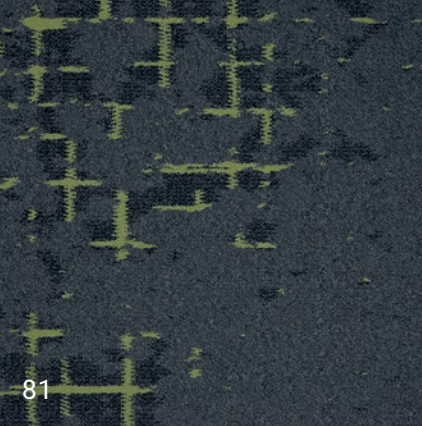

81

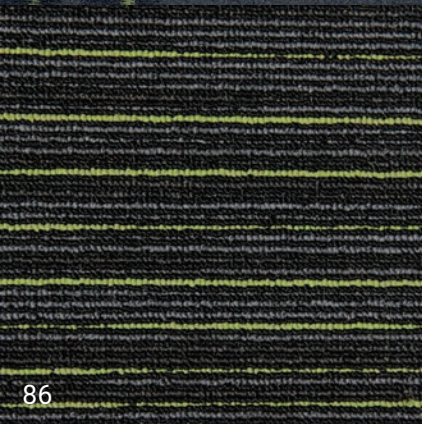

86

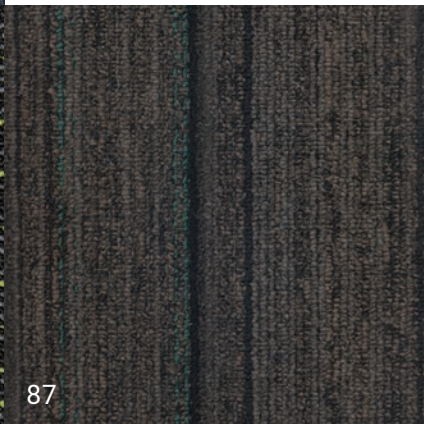

87

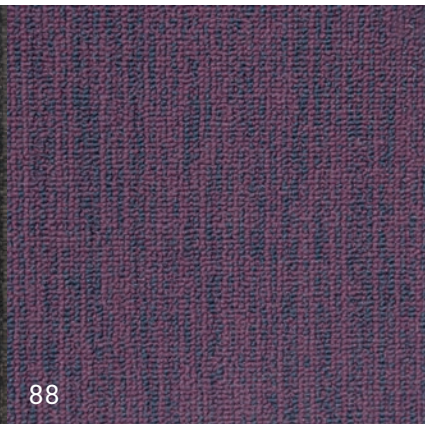

88

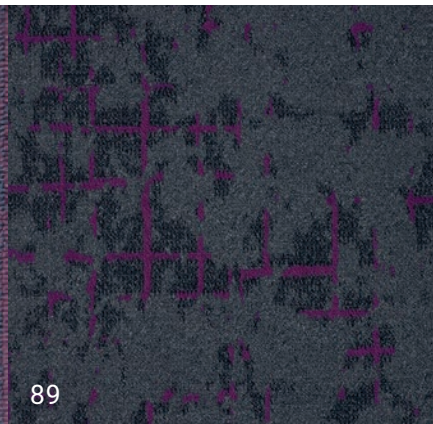

89

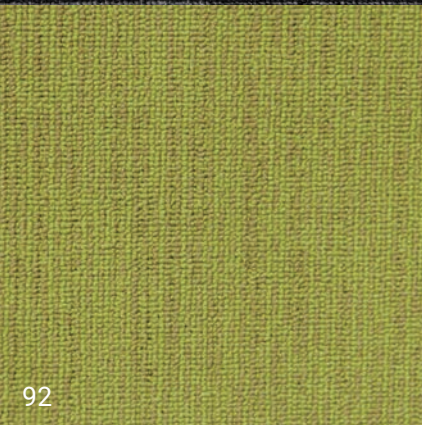

92

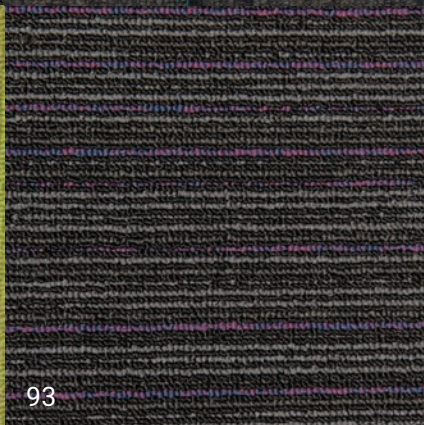

93

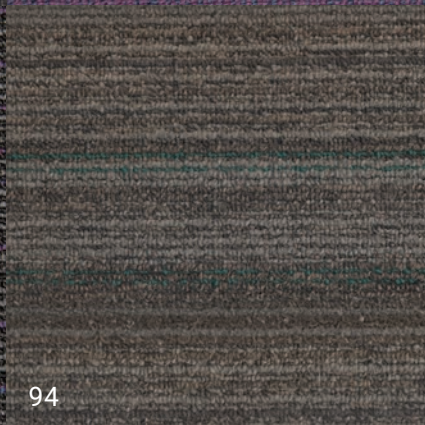

94

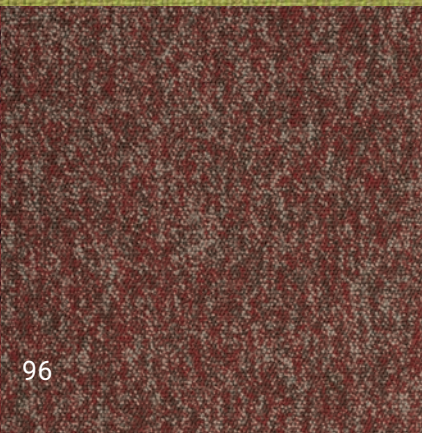

96

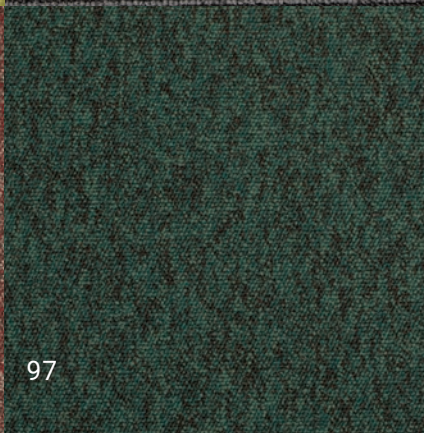

97

Belgotex
modularBAC

B.

JUNTOS SOMOS
MAIS FORTES

www.belgotex.com.br



[/belgotexdobrasil](#)



Belgotex[®]
do Brasil

Belgotex do Brasil Indústria de Carpetes Ltda.
CNPJ-02.305.606/0001-60-Ind. Brasileira
Av. José Carlos Gomes, 355-Distrito Industrial
Ponta Grossa-PR-Brasil
CEP: 84043-737-Tel.: +55 (42) 2101-1000
contato@belgotex.com.br