B_

Especificação Técnica

Astral MB

Cores

400 - Pólux

401 - Lyra

402 - Cygnus

405 - Omega

406 - Cetus

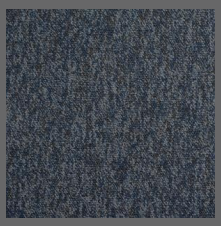
407 - Delphinus

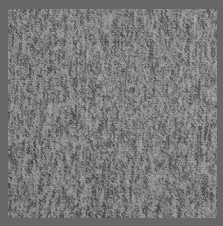
408 - Taurus

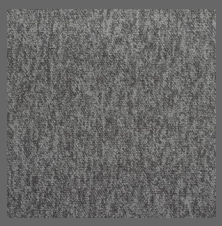
409 - Perseus

410 - Vega

Tabela técnica

Construção	Tufting Bouclê
Tipo de fio/fibra	100% SDN - Solution Dyed Nylon (PA)
Gauge	1/8" - 31,496 por 10cm
Peso do fio/fibra	600 g/m²
Modificação do fio/fibra	2.2
Peso total	3960 g/ m² (± 5%)
Altura pelo	3,0 mm
Altura total	6,5 mm (± 10%)
Aplicação (EN 1307)	33 - Comercial Pesado
Classificação do Tráfego (ASTM D 5252/15 CRI TM 101)	≥ 4 TARR - Severo
Densidade da fibra (média)	230,5 kg/m³
Dimensões	50 cm x 50 cm (5 m² por caixa)
Base secundária	Termoplástica composta de cargas minerais, polímeros e agente ligante betuminoso.
Base primária	100% poliéster
Resistência ao uso de cadeiras com rodízio EN1307	A: uso intensivo
Resistência a abrasão - ABNT NBR 8810/EN 1307	Grau 4 (0,05%) ≥ 2000
Resistência a luz - ISO 105-B02	≥ 6
Estabilidade dimensional ABNT NBR 10313/EN 1307	Sem alteração (0,2%)
Coeficiente de atrito ASTM D 1894	0,963
Absorção sonora - ISO 354	aw = 0,30
Resistência ao manchamento (AATCC TM 175)	Índice 10 - sem manchamento
Densidade de fumaça (ASTM E 662)	DM ≤ 450
Ignitabilidade (BS EN ISO 11925:2)	FS ≤ 150 mm em 20 s
Reação ao fogo - ISO 9239-1/ABNT NBR 8660	≥ 9 KW/m²

Reação ao fogo - ABNT NBR 15575-3	II-A
Reação ao fogo - ASTM E-648	0,8 W/cm² (Classe 1)
Reação ao fogo - EN 13501-1	BFL-s1
Reação ao fogo -ABNT NBR 16626/ IT 10 CBMSP	II-A
Isolamento Acústico/Absorção do som ao impacto ISO 10140 e 717/NBR 15575	32,2 db
Absorção do som/reverberação	0,30 aw
Propensão Eletrostática (Norma DIN 54 345.3/1985)	< 2,0 KV
Controle Eletrostático	Permanente
Qualidade do ar interior	Certificação ABNT (Rótulo Ecológico acreditado pelo INMETRO)
Sustentabilidade	Certificação ABNT (Rótulo Ecológico acreditado pelo INMETRO)
Rotulagem Ambiental	Certificação ABNT (Rótulo Ecológico acreditado pelo INMETRO)
Aspectos/impactos ambientais	Certificação ABNT (Rótulo Ecológico acreditado pelo INMETRO)
Aspectos sociais	Certificação ABNT (Rótulo Ecológico acreditado pelo INMETRO)
Adequação ao uso/qualidade	Certificação ABNT (Rótulo Ecológico acreditado pelo INMETRO)
Ingredientes e Ciclo de vida	Livre de Ftalatos, PVC, Metais pesados, formaldeídos e halógenos (Rótulo Ecológico ABNT acreditado pelo INMETRO)
ABNT NBR 16040 - Ftalatos	Livre
Leed V4 e certificação WELL	Atende aos requisitos/contribui para créditos (Rótulo Ecológico ABNT acreditado pelo INMETRO)
Tratamento Antimicrobiano e Antiviral (AATCC 174 / AATCC 138 / ISO 18184)	Eficácia comprovada de 99%
Garantia de fabricação	05 anos - contra defeitos latentes de fabricação 10 anos - performance
Local de Fabricação	Ponta Grossa, PR, Brasil - Empresa Certificada pela ABNT nas normas ISO 9001 & 14001
Armazenamento	Empilhamento máximo: 6 caixas / Na horizontal / Em local coberto e plano

Fabricante certificado ISO 9001

Fabricante certificado ISO 14001

Selo de garantia de fabricação - PA

Selo de garantia de performance - PA

Classificação de uso comercial pesado

Qualidade ambiental ABNT

Compromisso ambiental

Fabricado com orgulho no Brasil

Conferência necessária

Proteção antibacteriana avançada para seus carpetes.

Importante

As especificações técnicas dos produtos poderão variar de acordo com as tolerâncias normais do processo de fabricação e/ou pela aplicação de novas tecnologias. Quaisquer variações não afetarão a qualidade e o desempenho de nossos produtos. Para mais informações sobre este produto entre em contato com nosso departamento técnico.

Belgotex do Brasil

CNPJ: 02.305.606/0001-60
CEP: 84.043-737 | Av. José Carlos Gomes, 355
Distrito Industrial - Ponta Grossa - PR | Brasil