B_

# Especificação Técnica

## Baltimore - Five Stars Collection

### Cores

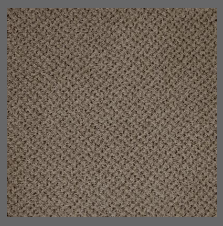
500 - Plaza

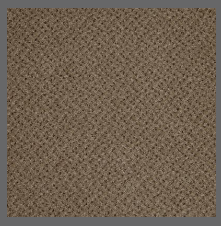
501 - Desert

502 - Civet

503 - Marsh

504 - Scarlet

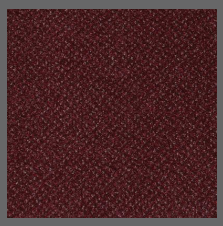
505 - Pavilion

506 - Skyline

507 - BB2

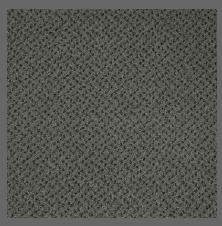
508 - Tremont

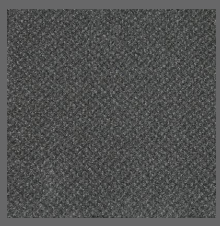
509 - Reservoir

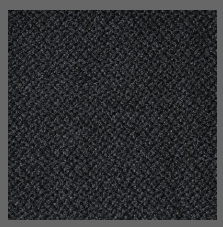
510 - Tribune

511 - Ink

### Tabela técnica

| | |
|---|---|
| Construção | Tufting em pelo cortado |
| Tipo de fio/fibra | 100% SDN - Solution Dyed Nylon (PA) |
| Gauge | “1/10" - 39,37 por 10 cm |
| Peso do fio/fibra | 1200 g/m² |
| Modificação do fio/fibra | 2.2 |
| Peso total | 2340 g/m² (± 10%) |
| Altura pelo | 7,0 mm |
| Altura total | 9 mm (± 10%) |
| Aplicação (EN 1307) | Classe 33 - Comercial pesado |
| Classificação do Tráfego (ASTM D 5252/15 CRI TM 101) | ≥ 4 TARR - Severo |
| Repetição do desenho (largura x comprimento) | ± 1,5 cm X 2,8 cm |
| Densidade da fibra (média) | 239,7 kg/m³ |
| Dimensões | 3,66 m x 25 m= 91,5 m² |
| Base secundária | 100% Polipropileno (PP) |
| Base primária | 100% Polipropileno (PP) |
| Resistência ao manchamento (AATCC TM 175) | Índice 10 - sem manchamento |
| Densidade de fumaça (ASTM E 662) | DM ≤ 450 |
| Ignitabilidade (BS EN ISO 11925:2) | FS ≤ 150 mm em 20 s |

| | |
|---|---|
| Reação ao fogo - ISO 9239-1/ABNT NBR 8660 | ≥ 8 KW/m² |
| Reação ao fogo - ASTM E-648 | Classe 1 |
| Reação ao fogo - EN 13501-1 | BFL-s1 |
| Reação ao fogo -ABNT NBR 16626/ IT 10 CBMSP | II-A |
| Propensão Eletrostática (Norma DIN 54 345.3/1985) | < 2,0 KV |
| Controle Eletrostático | Permanente |
| Qualidade do ar interior | Certificação ABNT (Rótulo Ecológico acreditado pelo INMETRO) |
| Sustentabilidade | Certificação ABNT (Rótulo Ecológico acreditado pelo INMETRO) |
| Rotulagem Ambiental | Certificação ABNT (Rótulo Ecológico acreditado pelo INMETRO) |
| Aspectos/impactos ambientais | Certificação ABNT (Rótulo Ecológico acreditado pelo INMETRO) |
| Aspectos sociais | Certificação ABNT (Rótulo Ecológico acreditado pelo INMETRO) |
| Adequação ao uso/qualidade | Certificação ABNT (Rótulo Ecológico acreditado pelo INMETRO) |
| Ingredientes e Ciclo de vida | Livre de Ftalatos, PVC, Metais pesados, formaldeídos e halógenos (Rótulo Ecológico ABNT acreditado pelo INMETRO) |
| Leed V4 e certificação WELL | Atende aos requisitos/contribui para créditos (Rótulo Ecológico ABNT acreditado pelo INMETRO) |
| Tratamento Antimicrobiano e Antiviral (AATCC 174 / AATCC 138 / ISO 18184) | Eficácia comprovada de 99% |
| Garantia de fabricação | 05 anos - contra defeitos latentes de fabricação 10 anos - performance |
| Local de Fabricação | Ponta Grossa, PR, Brasil - Empresa Certificada pela ABNT nas normas ISO 9001 & 14001 |

Fabricante certificado ISO 9001

Fabricante certificado ISO 14001

Selo de garantia de fabricação

Selo de garantia de performance de 10 anos

Classificação de uso comercial pesado

Qualidade ambiental ABNT

Compromisso ambiental

Fabricado com orgulho no Brasil

Conferência necessária

Proteção antibacteriana avançada para seus carpetes.

## Importante

As especificações técnicas dos produtos poderão variar de acordo com as tolerâncias normais do processo de fabricação e/ou pela aplicação de novas tecnologias. Quaisquer variações não afetarão a qualidade e o desempenho de nossos produtos. Para mais informações sobre este produto entre em contato com nosso departamento técnico.

Belgotex do Brasil

CNPJ: 02.305.606/0001-60
CEP: 84.043-737 | Av. José Carlos Gomes, 355
Distrito Industrial - Ponta Grossa - PR | Brasil